

祁门县房地产管理中心

祁门县2026年城市危旧房改造项目

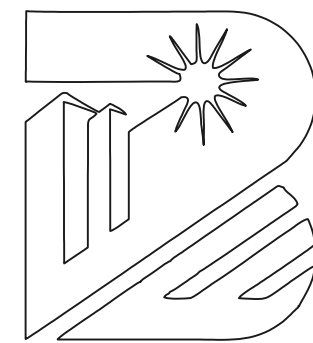

中佰工程设计集团有限公司

建设单位：祁门县房地产管理中心

工程名称：祁门县2026年城市危旧房改造项目

工程编号：JZHS2026010

设计阶段：施工图

完成日期：2026.03

修缮设计说明

一、	项目概况:		2) 宿舍楼阳台屋面: 深灰色块瓦、木挂瓦条30x30(h), 中距按瓦材规格、木顺水条30x30(h)@500、1.5厚聚乙烯丙纶复合高分子防水卷材、20厚杉木望板、100*50方钢屋架(原阳台隔墙基础上施工)
	1、建筑名称: 祁门县2026年城市危旧房改造项目;		2、本工程屋面属Ⅱ级防水, 一道防水设防, 防水层材料选用1.5厚聚乙烯丙纶复合高分子防水卷材。
	2、建设单位: 祁门县房地产管理中心;		屋面采用有组织排水, 原则上不更换原有天沟, 若现场确有需要调整, 可采用成品不绣钢天沟。天沟纵坡为1%。
	3、主要使用功能: 居住;		3、木望板基层应采取防腐、防蛀、防火处理。
	4、建筑工程类别: 二类;		4、高分子防水卷材采用胶结剂, 搭接宽度不得小于80mm, 采用胶结带, 搭接宽度不得小于50mm。
	5、建筑物耐火等级: 二级;		5、厨房、柴火房等附属用房屋面工程做法(不上人坡屋面): 拆除原有小青瓦或者块瓦、屋面覆盖材料等, 屋架各构件保留, 更换深灰色块瓦;
	6、建筑屋面防水等级: Ⅱ级;		6、走道上空避雨棚工程做法: 拆除现场雨棚覆盖材料等, 原支撑构件保留, 更换PC波浪板(半透明, 颜色根据现场情况确定);
	7、设计的主要范围和内容: 1)、建筑外立面饰面出新; 2)、屋面防水处理; 3)、屋面小青瓦更换成块瓦(釉面); 4)、建筑外墙上裸露强弱电线整理		
	8、设计所涉及的主要建筑物或构筑物: 第一部分: 为民厂宿舍楼区域: 1)、1#2#3#4#5#6#7#8#宿舍楼; 2)、前述建筑单体所关联的柴火棚和厨房等配套用房;		
	第二部分: 西街公租房区域;	六、	屋面改造做法a(西街公租房区域)【屋面构造做法详参省标图集2016J202】:
二、	设计标高和标注说明:		1、屋面工程做法(不上人坡屋面):
	1、本工程室内地面0.000同原设计施工图设计标高;		不上人坡屋面: 深灰色块瓦、木挂瓦条30x30(h), 中距按瓦材规格、木顺水条30x30(h)@500、1.5厚聚乙烯丙纶复合高分子防水卷材、20厚杉木望板、原有檩条(不变动)
	2、本工程图纸标高同原设计施工图标高, 即为建筑完成面标高;		备注: 若原有檩条木构件有腐烂, 可视现场情况提出替换。
	3、本工程图纸标高以米为单位外, 其余尺寸均以毫米为单位。		2、本工程屋面属Ⅱ级防水, 一道防水设防, 防水层材料选用1.5厚聚乙烯丙纶复合高分子防水卷材。
三、	外墙改造做法a(为民厂宿舍区域):		屋面采用有组织排水, 原则上不更换原有天沟, 若现场确有需要调整, 可采用成品不绣钢天沟。天沟纵坡为1%。
	1、铲除外墙饰面层, 至基层墙体暴露并清理【根据现场情况, 铲除至基底比例按20%计算】;		3、木望板基层应采取防腐、防蛀、防火处理。
	2、采用墙体专用界面剂处理(墙体灰缝脱落或缝隙过大处采用M10水泥砂浆勾缝)		4、高分子防水卷材采用胶结剂, 搭接宽度不得小于80mm, 采用胶结带, 搭接宽度不得小于50mm。
	3、按材料构造表中的外墙做法逐层施工, 详见外墙做法。		
	4、外墙防水:		
	4.1 所有外墙面凸出部分及雨棚、挑檐, 阳台板底均做滴水带或滴水槽。		
	4.2 建筑外墙的防水层应设置在迎水面, 防水层设在保温层和墙体基层之间, 采用聚合物水泥防水砂浆。外墙防水的其他要求及节点详图详见《建筑外墙防水工程技术规程》JGJ/T 235-2011。		
	4.3 室外窗台板最高点应低于室内窗台板8mm~10mm, 并应做成不小于10%的向外排水坡度; 线脚顶面均向外做不小于3%坡度排水;	五、	顶棚改造做法:
	女儿墙顶面向屋面一侧做3%坡度排水, 均用粉刷砂浆调节坡度; 粉刷砂浆均须加5%防水剂, 当水泥砂浆厚度大于30mm厚时, 应有抗裂措施。		1、改造范围内顶棚出新, 刷高级内墙乳胶漆两度。主要针对外墙挑出部位。
	女儿墙压顶及防水层收头做法详 GB12J201-7/A13。		
四、	外墙改造做法b(西街公租房区域):	六、	油漆涂料工程:
	1、铲除外墙饰面层, 至基层墙体暴露并清理【根据现场情况, 铲除至基底比例按20%计算】; 2、采用墙体专用界面剂处理(墙体灰缝脱落或缝隙过大处采用M10水泥砂浆勾缝)		1、木材面油漆: 详统14J-301图集第104页节点3; 金属面油漆: 详统14J-301图集第106页节点19;
	3、按材料构造表中的外墙做法逐层施工, 详见外墙做法。		2、抹灰面油漆: 详统14J301图集第106页节点24; 凡预埋木砖、木构件均用水溶性硼酸合剂做防腐及防虫处理。油漆涂料均应做好样板, 经建设单位和设计单位认可后, 才能施工。
	4、外墙做旧工艺:	七、	外墙洞口处理措施:
	4.1 底漆施工: 基层处理完成后, 涂刷抗碱封闭底漆, 涂刷均匀, 无漏涂、无流挂, 干燥时间不少于24小时。		1、外墙上不再需要留设的洞口采用A5.0蒸压砂加气混凝土砌块, 专用胶结材料填充密实; 铺钉钢丝网片,
	4.2 主色层施工: 涂刷主色涂料(按设计做旧色调), 涂刷2遍, 每遍间隔不少于24小时, 确保涂刷均匀, 无明显刷痕。		网片与周边墙体搭接宽度不小于100mm, 搭接部位须刮原墙面抹灰; 20厚1:3水泥砂浆抹面, 面层做法同洞口周边外墙饰面做法。
	4.3 做旧处理: 主色层干后, 用做旧色浆进行擦涂、点涂、局部刷痕处理, 模拟旧涂料的磨损、褪色痕迹; 可选用砂纸轻轻打磨局部面层, 增强岁月感, 打磨后清理浮灰。	九、	其它说明
五、	屋面改造做法a(为民厂宿舍区域)【屋面构造做法详参省标图集2016J202】:		本工程所标建筑色彩选用(《常用建筑色(02J503-1)》);
	1、宿舍楼屋面工程做法(不上人坡屋面): 拆除原有小青瓦或者块瓦、屋面覆盖材料等, 按下列做法再行施工;		凡要安装设备的地方, 待设备到货后, 应与设计图纸核对, 相符后方可施工; 若不相符, 应及时与设计单位协商解决;
	1) 宿舍楼主屋面: 深灰色块瓦、木挂瓦条30x30(h), 中距按瓦材规格、木顺水条30x30(h)@500、1.5厚聚乙烯丙纶复合高分子防水卷材、20厚杉木望板、原有檩条(不变动)		未说明处必须严格遵守国家各专业工种现行操作规程和施工验收规范, 如设计中有不详之处,
	备注: 若原有檩条木构件有腐烂, 可视现场情况提出替换。		请建设单位和施工单位及时与我院设计人联系, 以便尽快研究解决。

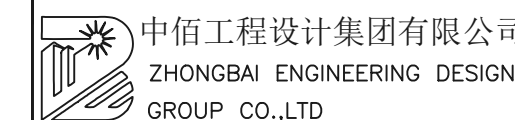

中佰工程设计集团有限公司
ZHONGBAI ENGINEERING DESIGN
GROUP CO.,LTD

地址: 合肥市包河区大连路6686号
徽商总部广场C-办705

ADD: Room 705, block C, Huishang
headquarters Plaza, 6686
Dalian Road, Baohe District,
Hefei City

电话:
TEL: 0551-63712862
传真:
FAX: 0551-63712863

工程设计证书编号: A134027598
NATIONAL ARCHITECTURAL DESIGN
LICENSE NO: A134027598

版次 REVISION	日期: DATE:

注册师盖章:

建设单位:
CLIENT:
祁门县房地产管理中心

项目名称:
PROJECT:
祁门县2026年城市危旧房改造项目

子项名称
SUB-ITEM

审 定 APPROVAL		
审 核 EXAMINE	林升	
项目 负责人 PROJECT CHIEF	林升	
专业 负责人 CHIEF	林升	
校 对 CHECK	李彦伟	
设 计 DESIGN	张云蛟	
制 图 DRAWING	张云蛟	

工程代号
PROJECT NO. JZHS2026010

图 名 TITLE	修缮设计说明
比 例 SCALE	1:100
图 号 DRAWN NO	建施-01/24
日 期 DATE	2026年03月

构造做法表(为民厂宿舍区域)

编号	外墙 1 (宿舍楼)	外墙 2 (厨房、柴火房等附属用房)	内墙 1 (公共走廊)	
名称	乳胶漆饰面(无保温)	乳胶漆饰面(无保温)	乳胶漆饰面(无保温)	
相关部位	所有外墙、开敞楼梯间墙体、屋面挑出檐沟	所有外墙、开敞楼梯间墙体、屋面挑出檐沟	公共走廊内墙	
选用图集	参国标05J909-WQ9-外墙13A	参国标05J909-WQ9-外墙13A	参国标05J909-WQ9-内墙17A	
做法	6、白色高级乳胶漆饰面 5、2 遍柔性耐水腻子; 4、5 厚双组分聚合物水泥防水砂浆 3、9 厚1:3 水泥砂浆打底扫毛或划出纹道; 2、素水泥浆一道,内掺108 建筑胶(混凝土墙); 1、原有结构砖墙(须按设计说明进行墙体原有饰面处理)	1、墙体出新,刷两遍白色高级乳胶漆饰面	6、白色高级乳胶漆饰面 5、2 遍柔性耐水腻子; 4、5 厚双组分聚合物水泥防水砂浆 3、9 厚1:3 水泥砂浆打底扫毛或划出纹道; 2、专用界面剂处理; 1、原有内墙饰面层铲除至基层	
编号	顶棚 1 (宿舍楼)	踢脚 1		
名称	白色涂料顶棚(燃烧性能等级A)	地砖踢脚(燃烧性能等级A)		
相关部位	阳台	阳台		
选用图集	国标05J909-DP13-棚24C1	国标05J909-TJ2-踢1A		
做法	6、基层抹灰 5、素水泥浆一道甩毛(内掺建筑胶) 4、5 厚1:0.5:3 水泥石灰膏砂浆打底扫毛 3、3 厚底基层腻子分遍找平 2、2 厚面层耐水腻子刮平 1、白色内墙乳胶漆饰面(后期用户自行决定)	1.5~10 厚灰色地砖踢脚,稀水泥浆擦缝 2.8 厚1:2 水泥砂浆粘层(内掺建筑胶) 3.5 厚1:3 水泥砂浆打底划出纹道 4、墙体 H=150		

构造做法表(西街公租房区域)

编号	外墙 1 (公租房、伙棚)	内墙 1 (公共走廊)		
名称	乳胶漆饰面(无保温)	乳胶漆饰面(无保温)		
相关部位	所有外墙、开敞楼梯间墙体、屋面挑出檐沟	公共走廊内墙		
选用图集	参国标05J909-WQ9-外墙13A	参国标05J909-WQ9-内墙17A		
做法	6、白色高级乳胶漆饰面(做旧处理) 5、2 遍柔性耐水腻子; 4、5 厚双组分聚合物水泥防水砂浆 3、9 厚1:3 水泥砂浆打底扫毛或划出纹道; 2、素水泥浆一道,内掺108 建筑胶(混凝土墙); 1、原有结构砖墙(须按设计说明进行墙体原有饰面处理)	6、白色高级乳胶漆饰面 5、2 遍柔性耐水腻子; 4、5 厚双组分聚合物水泥防水砂浆 3、9 厚1:3 水泥砂浆打底扫毛或划出纹道; 2、专用界面剂处理; 1、原有内墙饰面层铲除至基层		
编号	顶棚 1 (公租房、伙棚)	踢脚 1	外墙勒脚 1	
名称	白色涂料顶棚(燃烧性能等级A)	地砖踢脚(燃烧性能等级A)	面砖勒脚	
相关部位	楼梯间、阳台	楼梯间	外墙勒脚部位	
选用图集	国标05J909-DP13-棚24C1	国标05J909-TJ2-踢1A	国标05J909-TJ2-踢1A	
做法	6、基层抹灰 5、素水泥浆一道甩毛(内掺建筑胶) 4、5 厚1:0.5:3 水泥石灰膏砂浆打底扫毛 3、3 厚底基层腻子分遍找平 2、2 厚面层耐水腻子刮平 1、白色内墙乳胶漆饰面(后期用户自行决定)	1.5~10 厚灰色地砖踢脚,稀水泥浆擦缝 2.8 厚1:2 水泥砂浆粘层(内掺建筑胶) 3.5 厚1:3 水泥砂浆打底划出纹道 4、墙体 H=150	1.10 厚芝麻灰色饰面砖,稀水泥浆擦缝 2.8 厚1:2 水泥砂浆粘层(内掺建筑胶) 3.5 厚1:3 水泥砂浆打底划出纹道 4、墙体 H=500	

版次 REVISION	日期: DATE:

注册师盖章:

建设单位:
CLIENT:
祁门县房地产管理中心

项目名称:
PROJECT:
祁门县2026年城市危旧房改造项目

子项名称
SUB-ITEM

审 定 APPROVAL		
审 核 EXAMINE	林升	
项目负责人 PROJECT CHIEF	林升	
专业负责人 CHIEF	林升	
校 对 CHECK	李彦伟	
设 计 DESIGN	张云蛟	
制 图 DRAWING	张云蛟	

工程代号
PROJECT NO. JZHS2026010

图 名
TITLE 构造做法表

比 例
SCALE 1:100

图 号
DRAWN NO 建施-02/24

日 期
DATE 2026年03月

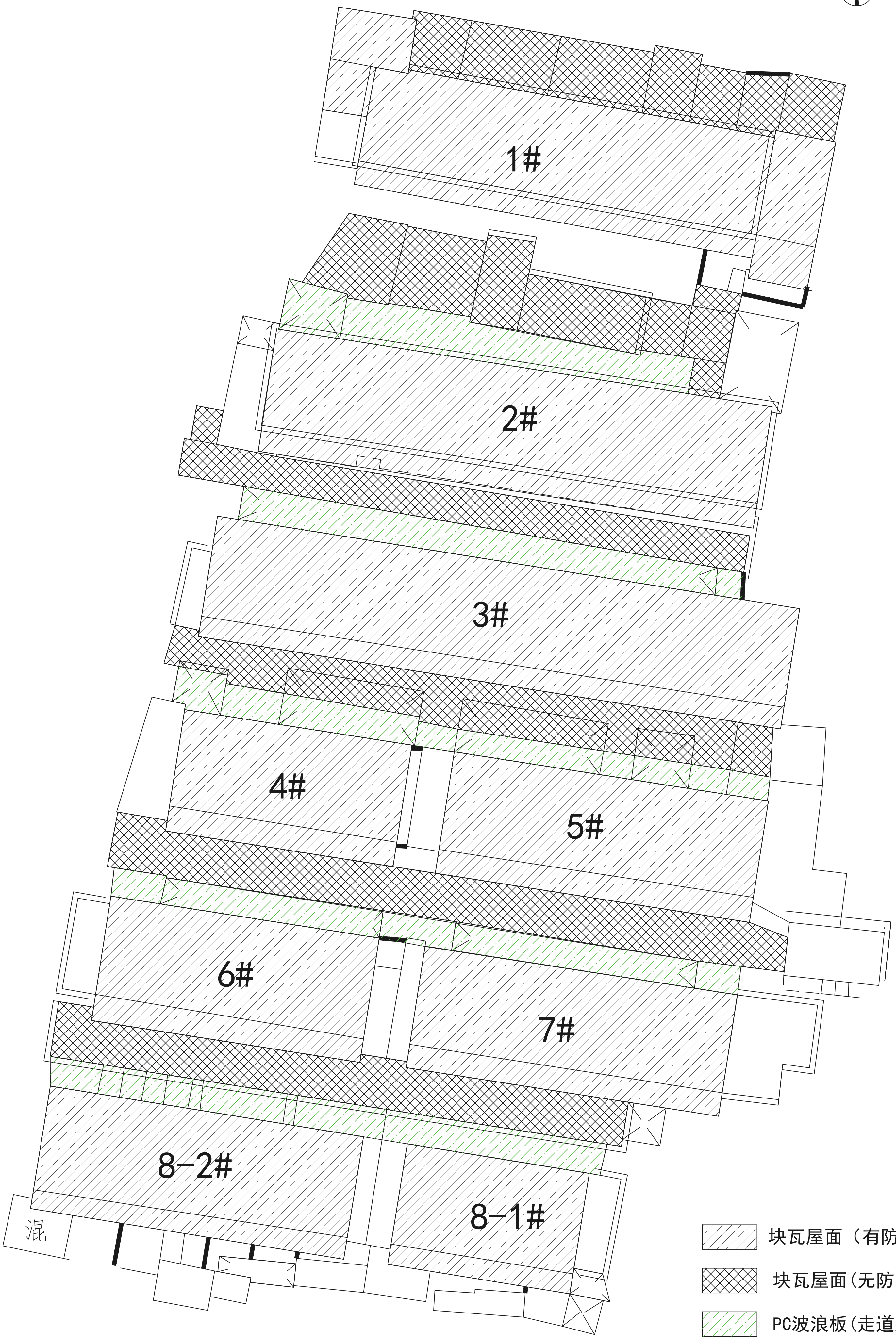
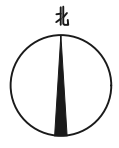

- 块瓦屋面 (有防水层)
- 块瓦屋面 (无防水层)
- PC波浪板 (走道上方)

为民厂宿舍修缮工程总平面示意图 1:100

中佰工程设计集团有限公司 ZHONGBAI ENGINEERING DESIGN GROUP CO.,LTD		地址: 合肥市包河区大连路6686号 徽商总部广场C-办705 ADD: Room 705,block C,Huishang headquarters Plaza, 6686 Dailian Road, Baohe District, Hefei City		电话: 0551-63712862 TEL: 0551-63712862 传真: 0551-63712863 FAX: 0551-63712863	
工程登记证编号: A134027598 NATIONAL ARCHITECTURAL DESIGN LICENSE NO: A134027598		注册师盖章:		图名: 总平面示意图 (为民厂宿舍区域) TITLE: 总平面示意图 (为民厂宿舍区域)	
建设单位: 祁门县房地产管理中心 CLIENT: 祁门县房地产管理中心		项目名称: 祁门县2026年城市危旧房改造项目 PROJECT: 祁门县2026年城市危旧房改造项目		比例: 1:100 SCALE: 1:100	
子项名称: SUB-ITEM		审批人: 林升 APPROVAL: 林升		图号: 建施-03/24 DRAWING NO: 建施-03/24	
审核人: 林升 EXAMINE: 林升		项目负责人: 林升 PROJECT CHIEF: 林升		日期: 2026年03月 DATE: 2026年03月	
专业负责人: 林升 CHECK: 林升		设计: 张云蛟 DESIGN: 张云蛟			
制图: 张云蛟 DRAWING: 张云蛟					
工程代号: JZHS2026010 PROJECT NO. JZHS2026010					

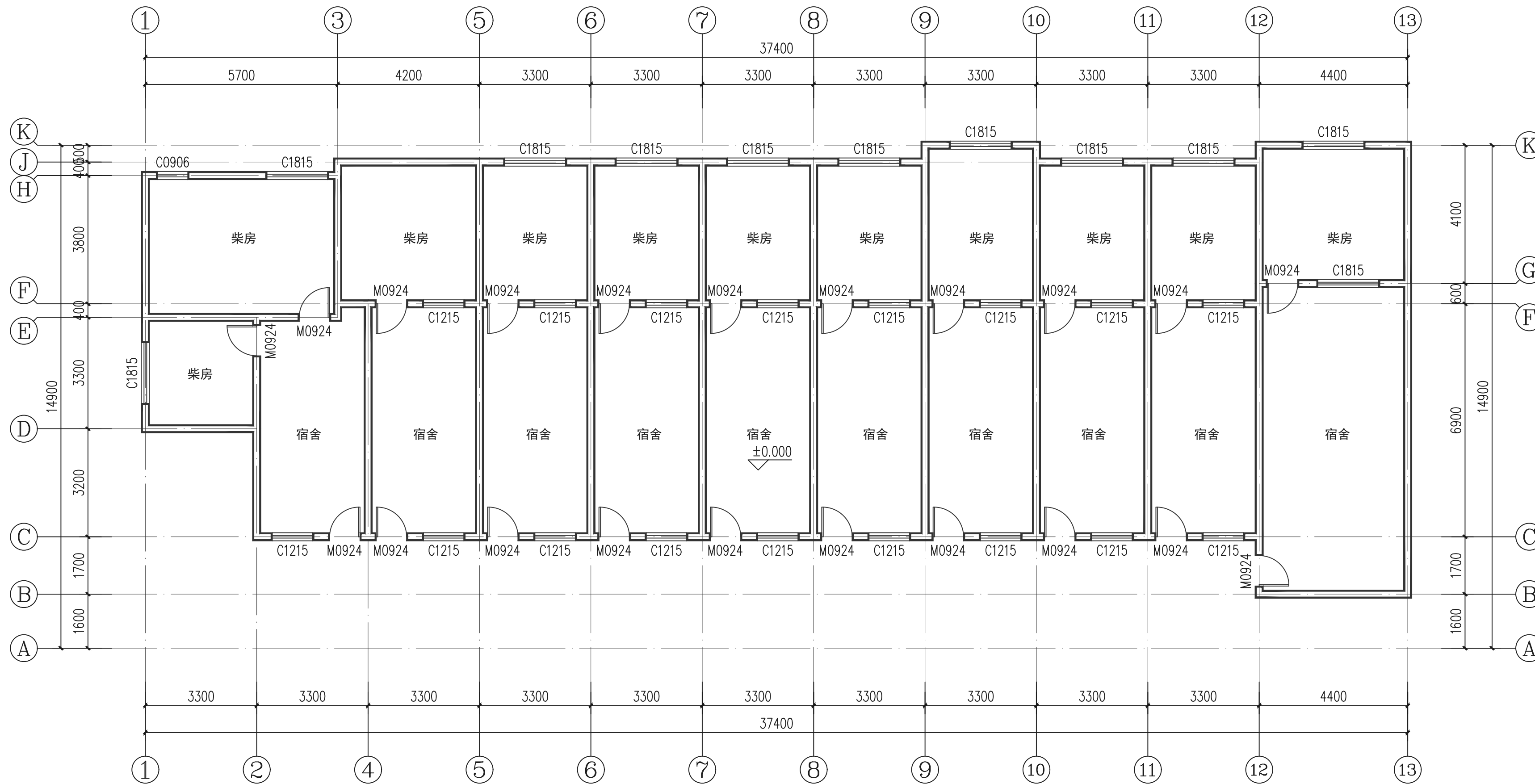

1#一层平面图 1:100

版次 REVISION	日期: DATE:

注册师盖章:

建设单位:
CLIENT:
祁门县房地产管理中心

项目名称:
PROJECT:
祁门县2026年城市危旧房改造项目

子项名称
SUB-ITEM
1#

审定 APPROVAL		
审核 EXAMINE	林升	<i>林升</i>
项目负责人 PROJECT CHIEF	林升	<i>林升</i>
专业负责人 CHIEF	林升	<i>林升</i>
校对 CHECK	李彦伟	<i>李彦伟</i>
设计 DESIGN	张云蛟	<i>张云蛟</i>
制图 DRAWING	张云蛟	<i>张云蛟</i>

工程代号
PROJECT NO. JZHS2026010

图名
TITLE
1#一层平面图

比例
SCALE
1:100

图号
DRAWN NO
建施-04/24

日期
DATE
2026年03月

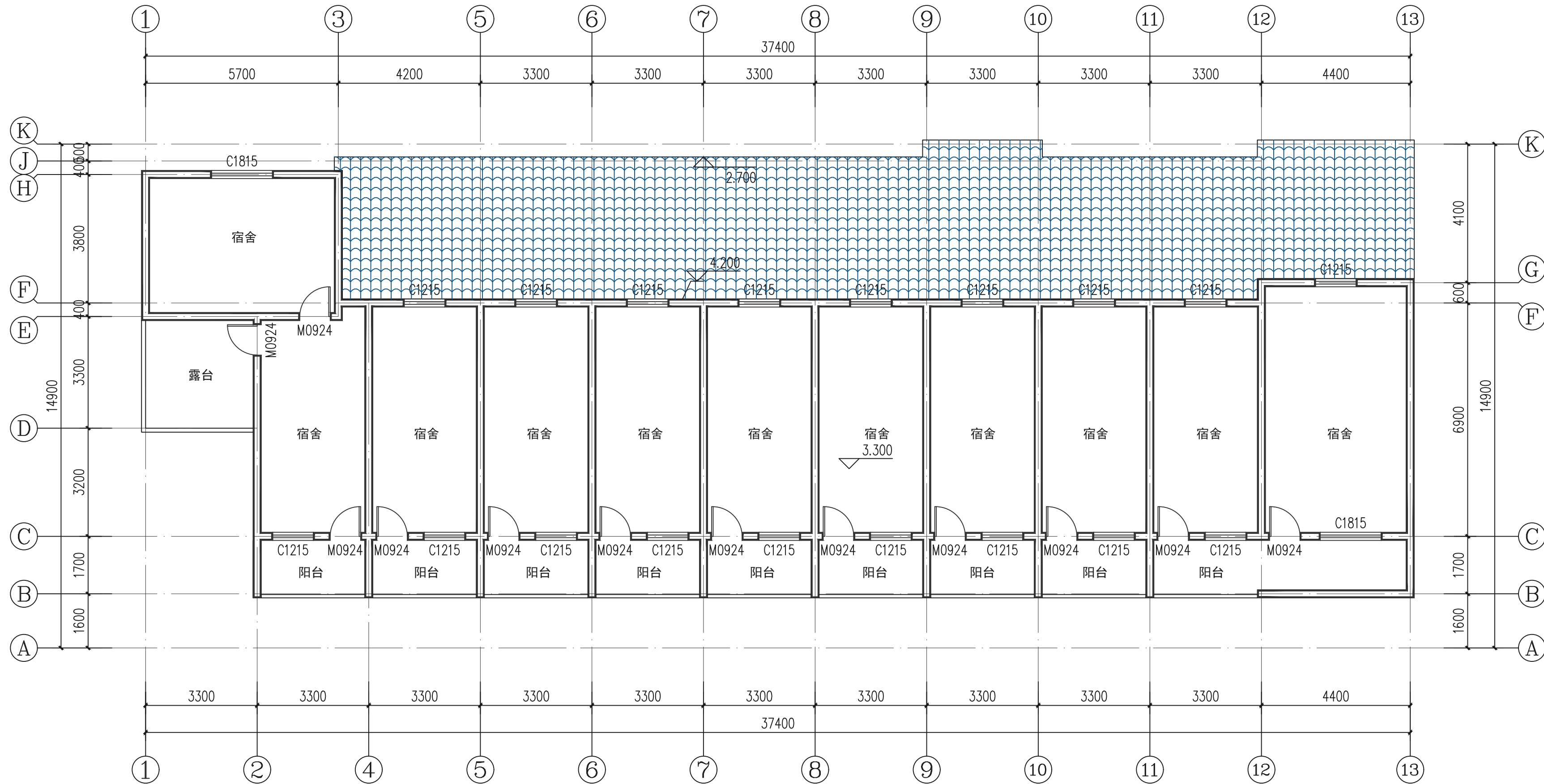

1#二层平面图 1:100

版次 REVISION	日期 DATE:

注册师盖章:

建设单位:
CLIENT:
祁门县房地产管理中心

项目名称:
PROJECT:
祁门县2026年城市危旧房改造项目

子项名称
SUB-ITEM
1#

审定 APPROVAL		
审核 EXAMINE	林升	
项目负责人 PROJECT CHIEF	林升	
专业负责人 CHIEF	林升	
校对 CHECK	李彦伟	
设计 DESIGN	张云蛟	
制图 DRAWING	张云蛟	

工程代号
PROJECT NO. JZHS2026010

图名
TITLE
1#二层平面图

比例
SCALE
1:100

图号
DRAWN NO
建施-05/24

日期
DATE
2026年03月

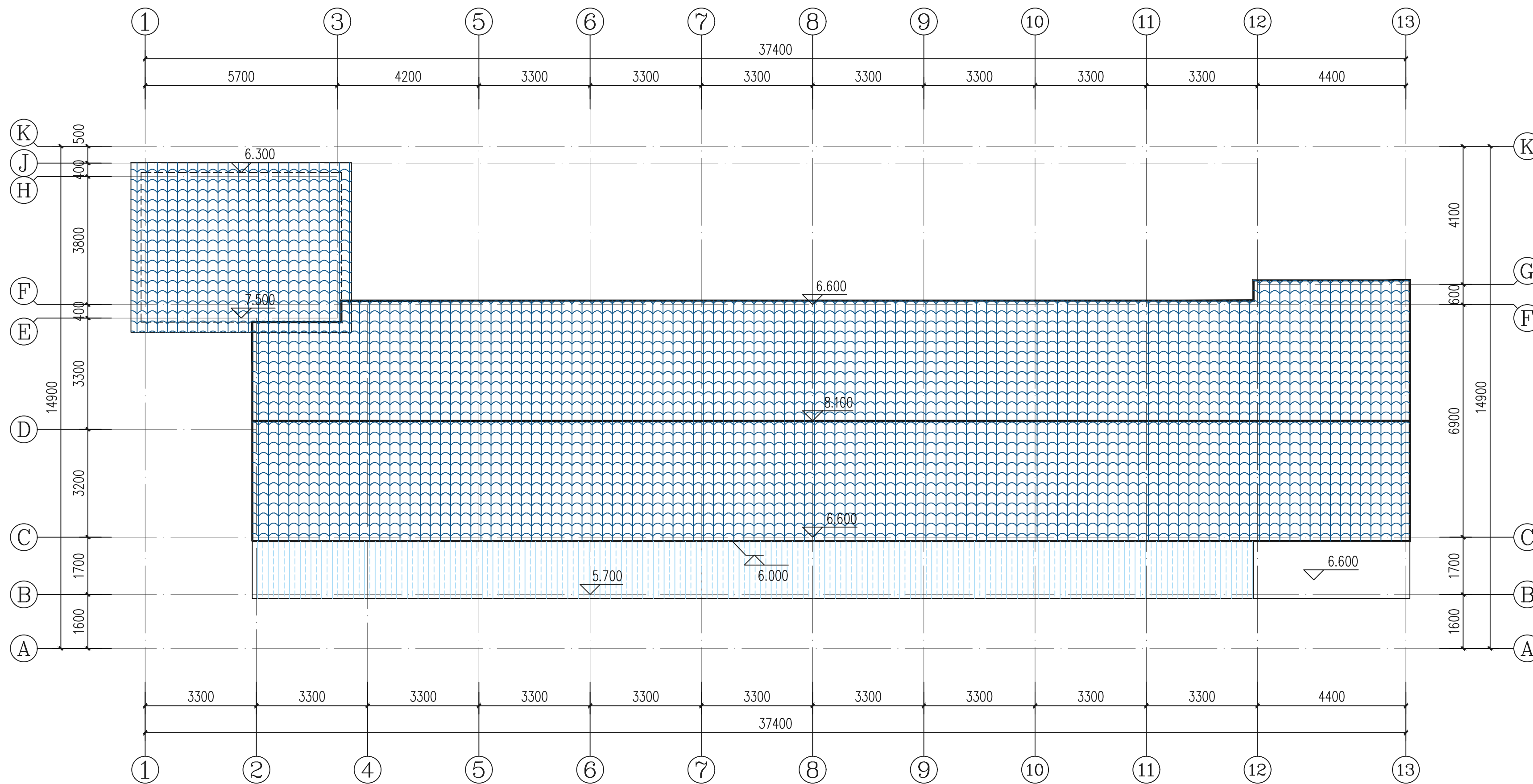

1#屋顶平面图 1:100

版次 REVISION	日期: DATE:

注册师盖章:

建设单位:
CLIENT:
祁门县房地产管理中心

项目名称:
PROJECT:
祁门县2026年城市危旧房改造项目

子项名称
SUB-ITEM
1#

审定 APPROVAL		
审核 EXAMINE	林升	<i>林升</i>
项目负责人 PROJECT CHIEF	林升	<i>林升</i>
专业负责人 CHIEF	林升	<i>林升</i>
校对 CHECK	李彦伟	<i>李彦伟</i>
设计 DESIGN	张云蛟	<i>张云蛟</i>
制图 DRAWING	张云蛟	<i>张云蛟</i>

工程代号
PROJECT NO. JZHS2026010

图名
TITLE
1#屋顶平面图

比例
SCALE
1:100

图号
DRAWN NO
建施-06/24

日期
DATE
2026年03月

版次 REVISION	日期: DATE:

注册师盖章:

建设单位:
CLIENT:
祁门县房地产管理中心

项目名称:
PROJECT:
祁门县2026年城市危旧房改造项目

子项名称
SUB-ITEM
2#

审定 APPROVAL		
审核 EXAMINE	林升	<i>林升</i>
项目负责人 PROJECT CHIEF	林升	<i>林升</i>
专业负责人 CHIEF	林升	<i>林升</i>
校对 CHECK	李彦伟	<i>李彦伟</i>
设计 DESIGN	张云蛟	<i>张云蛟</i>
制图 DRAWING	张云蛟	<i>张云蛟</i>

工程代号
PROJECT NO. JZHS2026010

图名
TITLE
2#一层平面图

比例
SCALE
1:100

图号
DRAWN NO
建施-07/24

日期
DATE
2026年03月

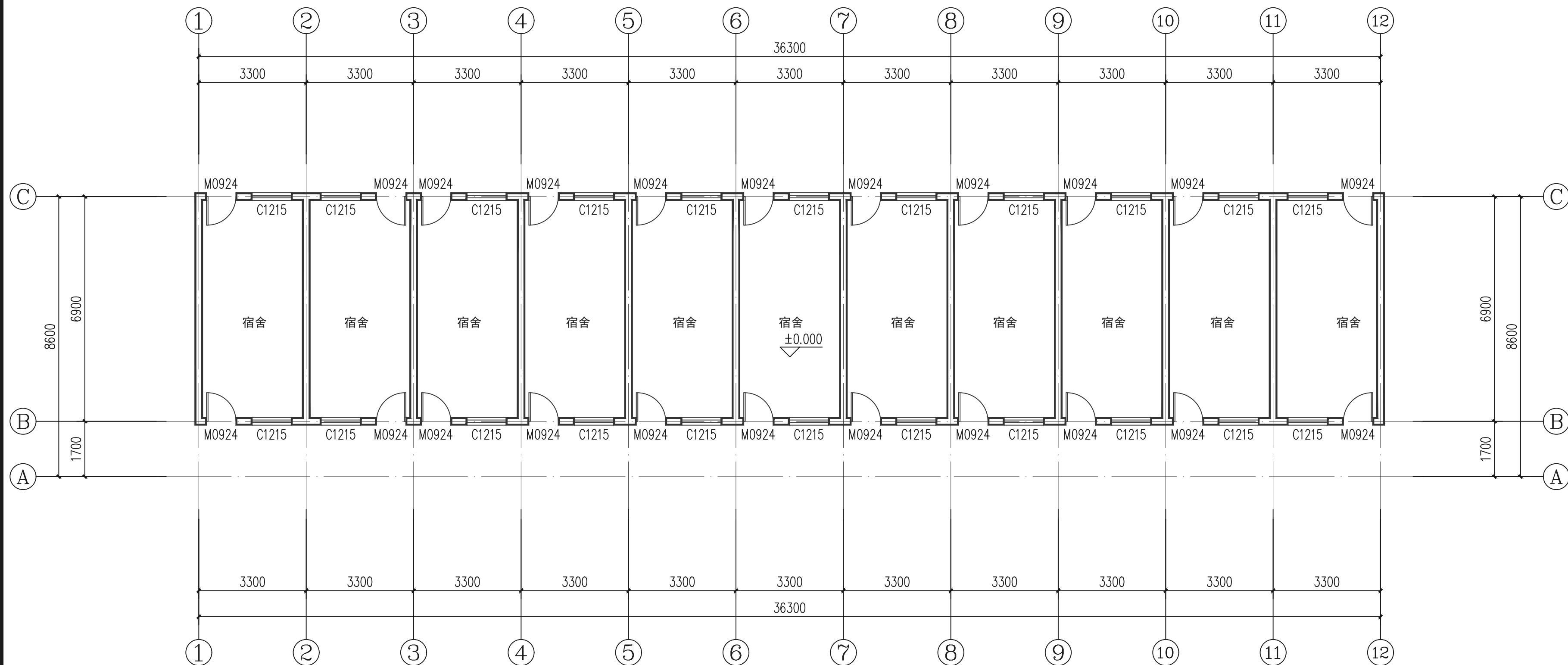

2#一层平面图 1:100

版次 REVISION	日期: DATE:

注册师盖章:

建设单位:
CLIENT:
祁门县房地产管理中心

项目名称:
PROJECT:
祁门县2026年城市危旧房改造项目

子项名称
SUB-ITEM
2#

审定 APPROVAL		
审核 EXAMINE	林升	<i>林升</i>
项目负责人 PROJECT CHIEF	林升	<i>林升</i>
专业负责人 CHIEF	林升	<i>林升</i>
校对 CHECK	李彦伟	<i>李彦伟</i>
设计 DESIGN	张云蛟	<i>张云蛟</i>
制图 DRAWING	张云蛟	<i>张云蛟</i>

工程代号
PROJECT NO. JZHS2026010

图名
TITLE
2#二层平面图

比例
SCALE
1:100

图号
DRAWN NO
建施-08/24

日期
DATE
2026年03月

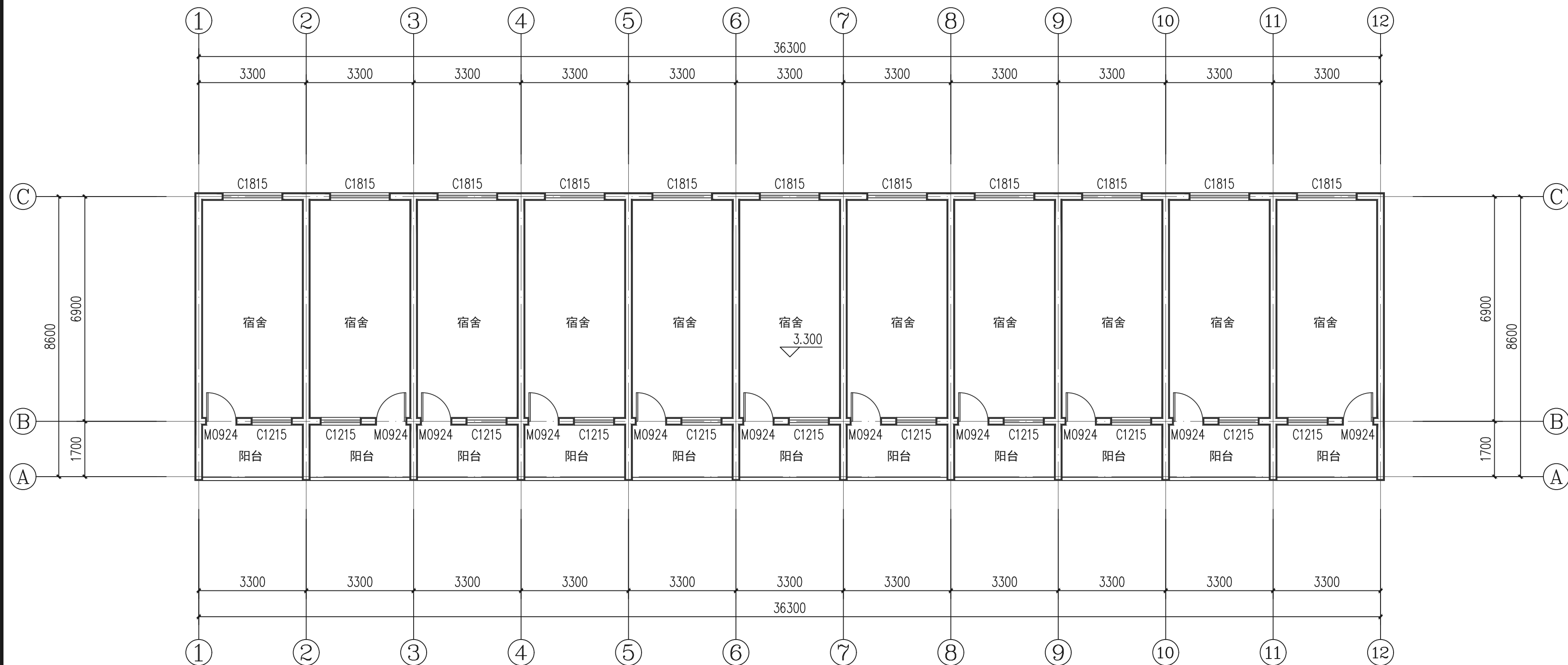

2#二层平面图 1:100

版次 REVISION	日期: DATE:

注册师盖章:

建设单位:
CLIENT:
祁门县房地产管理中心

项目名称:
PROJECT:
祁门县2026年城市危旧房改造项目

子项名称
SUB-ITEM
2#

审定 APPROVAL		
审核 EXAMINE	林升	
项目负责人 PROJECT CHIEF	林升	
专业负责人 CHIEF	林升	
校对 CHECK	李彦伟	
设计 DESIGN	张云蛟	
制图 DRAWING	张云蛟	

工程代号
PROJECT NO. JZHS2026010

图名
TITLE 2#屋顶平面图

比例
SCALE 1:100

图号
DRAWN NO 建施-09/24

日期
DATE 2026年03月

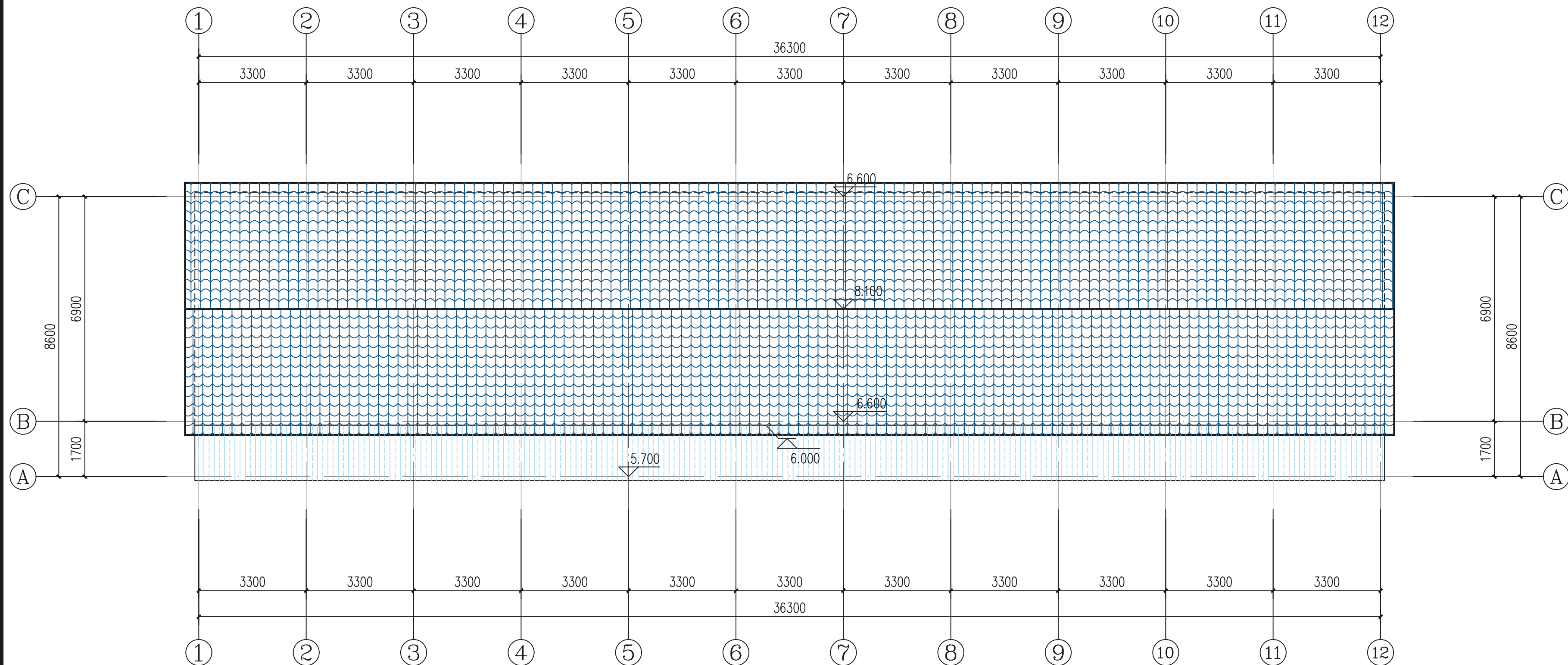

2#屋顶平面图 1:100

版次 REVISION	日期 DATE:

注册师盖章:

建设单位:
CLIENT:
祁门县房地产管理中心

项目名称:
PROJECT:
祁门县2026年城市危旧房改造项目

子项名称
SUB-ITEM
3#

审 定 APPROVAL		
审 核 EXAMINE	林升	林升
项目负责 PROJECT CHIEF	林升	林升
专业负责 CHIEF	林升	林升
校 对 CHECK	李彦伟	李彦伟
设 计 DESIGN	张云蛟	张云蛟
制 图 DRAWING	张云蛟	张云蛟

工程代号
PROJECT NO. JZHS2026010

图 名
TITLE 3#一层平面图

比 例
SCALE 1:100

图 号
DRAWN NO 建施-10/24

日 期
DATE 2026年03月

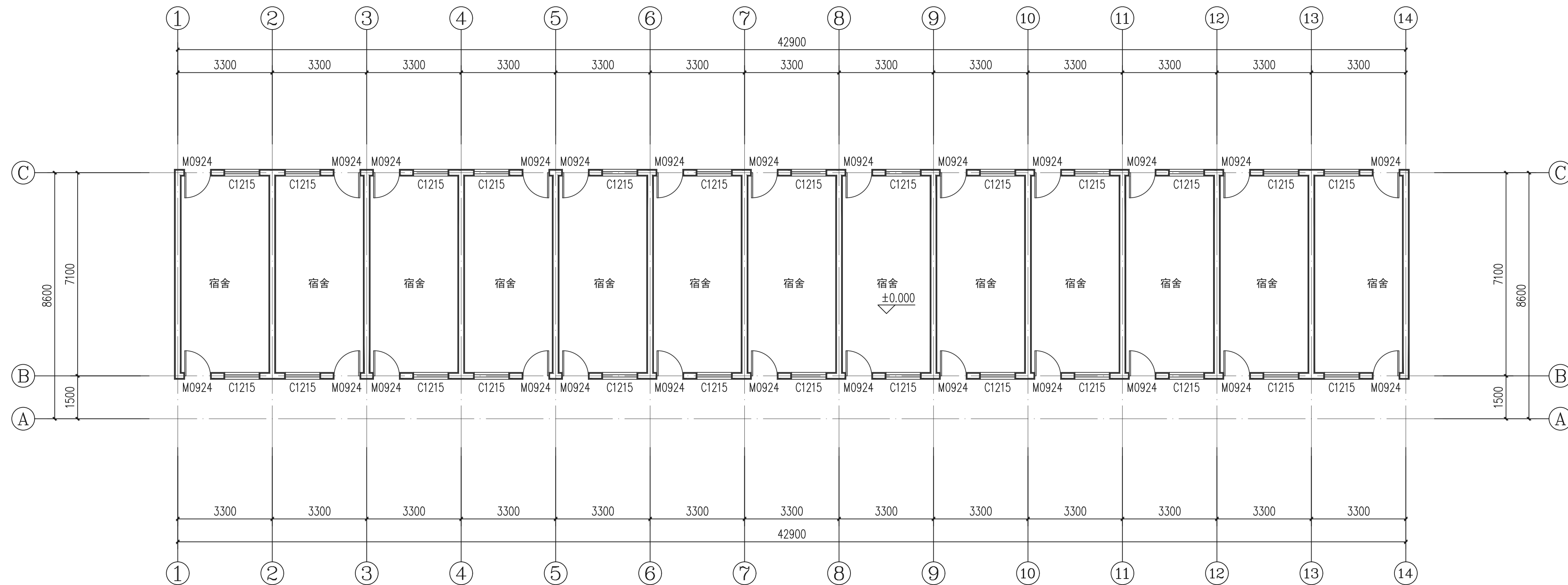

3#一层平面图 1:100

版次 REVISION	日期 DATE:

注册师盖章:

建设单位:
CLIENT:
祁门县房地产管理中心

项目名称:
PROJECT:
祁门县2026年城市危旧房改造项目

子项名称
SUB-ITEM
3#

审 定 APPROVAL		
审 核 EXAMINE	林升	林升
项目负责人 PROJECT CHIEF	林升	林升
专业负责人 CHIEF	林升	林升
校 对 CHECK	李彦伟	李彦伟
设 计 DESIGN	张云蛟	张云蛟
制 图 DRAWING	张云蛟	张云蛟

工程代号
PROJECT NO. JZHS2026010

图 名
TITLE 3#二层平面图

比 例
SCALE 1:100

图 号
DRAWN NO 建施-11/24

日 期
DATE 2026年03月

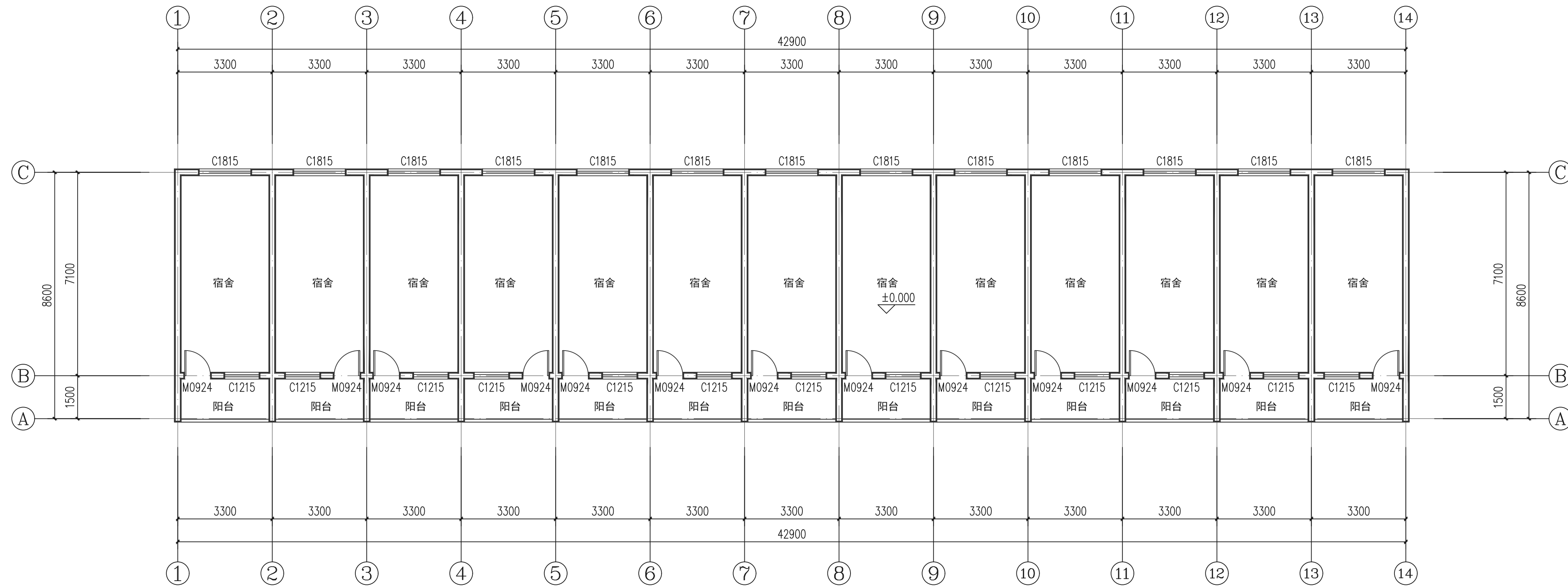

3#二层平面图 1:100

版次 REVISION	日期 DATE:

注册师盖章:

建设单位:
CLIENT:
祁门县房地产管理中心

项目名称:
PROJECT:
祁门县2026年城市危旧房改造项目

子项名称
SUB-ITEM
3#

审 定 APPROVAL		
审 核 EXAMINE	林升	林升
项目负责人 PROJECT CHIEF	林升	林升
专业负责人 CHIEF	林升	林升
校 对 CHECK	李彦伟	李彦伟
设 计 DESIGN	张云蛟	张云蛟
制 图 DRAWING	张云蛟	张云蛟

工程代号
PROJECT NO. JZHS2026010

图 名
TITLE
3#屋顶平面图

比 例
SCALE
1:100

图 号
DRAWN NO
建施-12/24

日 期
DATE
2026年03月

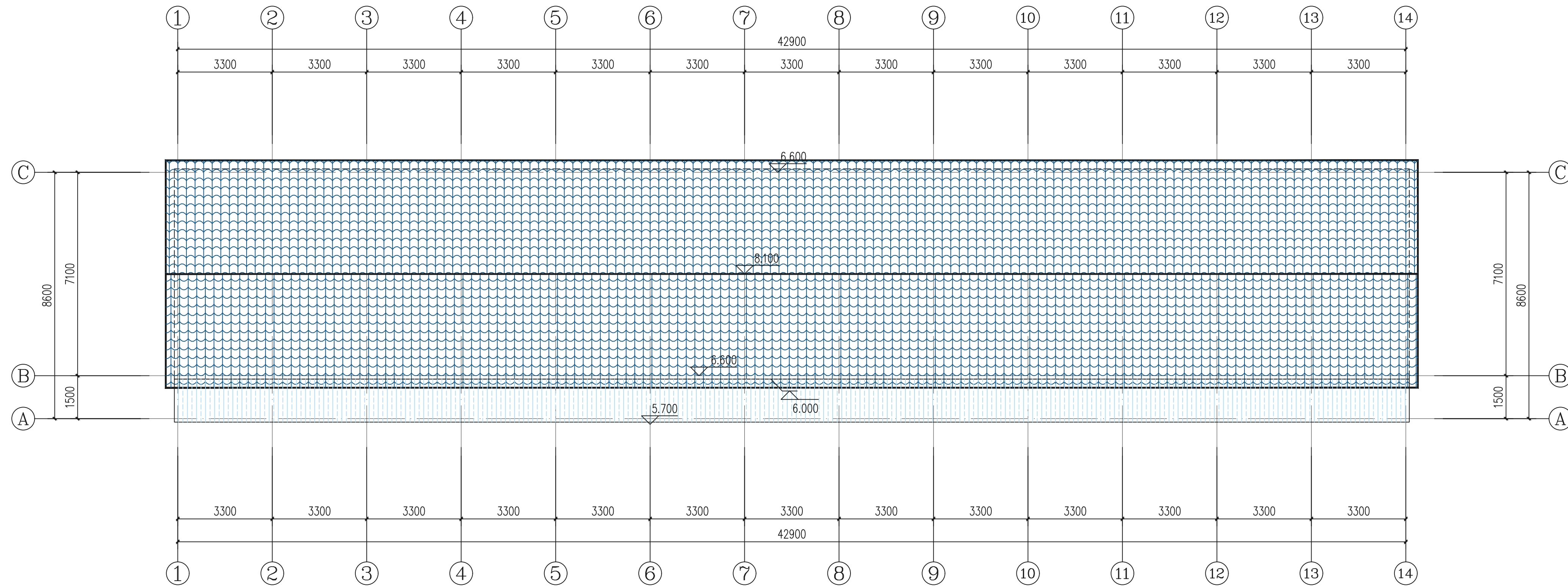

3#屋顶平面图 1:100

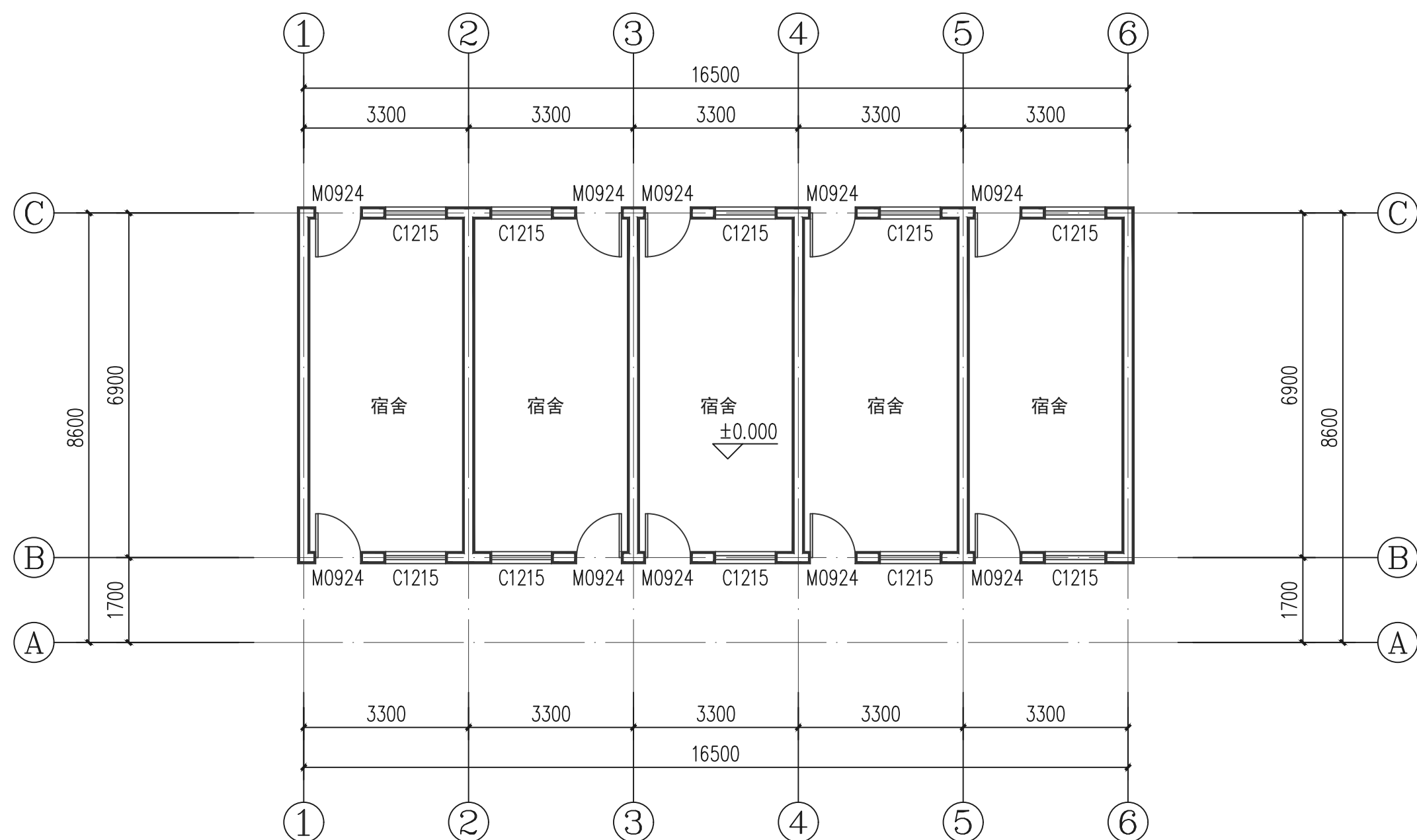

4#一层平面图 1:100

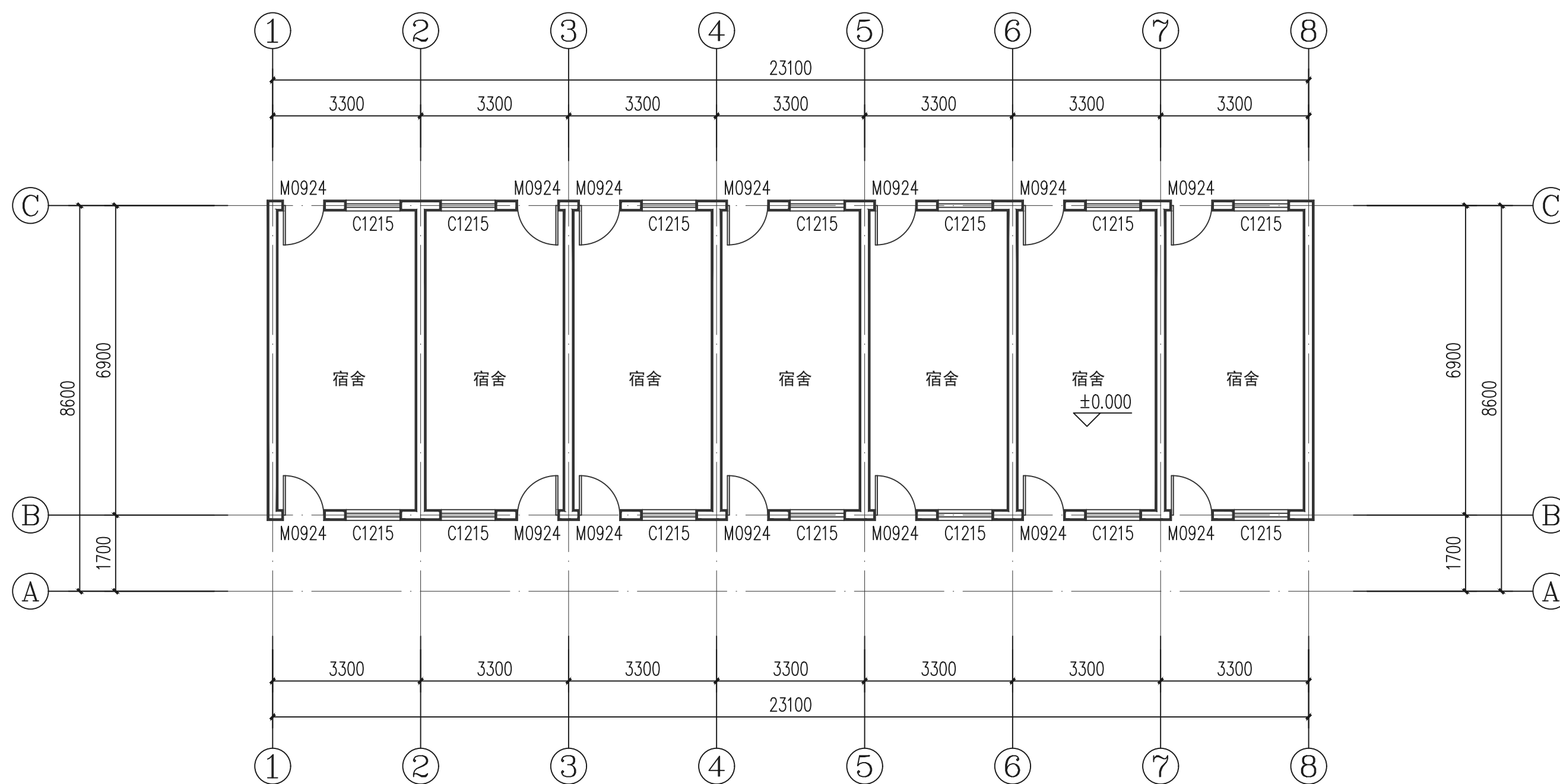

5#、7#、8-2#一层平面图 1:100

版次 REVISION	日期: DATE:

注册师盖章:

建设单位:
CLIENT:
祁门县房地产管理中心

项目名称:
PROJECT:
祁门县2026年城市危旧房改造项目

子项目名称
SUB-ITEM
4#、5#、7#

审定 APPROVAL		
审核 EXAMINE	林升	
项目负责人 PROJECT CHIEF	林升	
专业负责人 CHIEF	林升	
校对 CHECK	李彦伟	
设计 DESIGN	张云蛟	
制图 DRAWING	张云蛟	

工程代号
PROJECT NO. JZHS2026010

图名
TITLE
4#、5#、7#一层平面图

比例
SCALE
1:100

图号
DRAWN NO
建施-13/24

日期
DATE
2026年03月

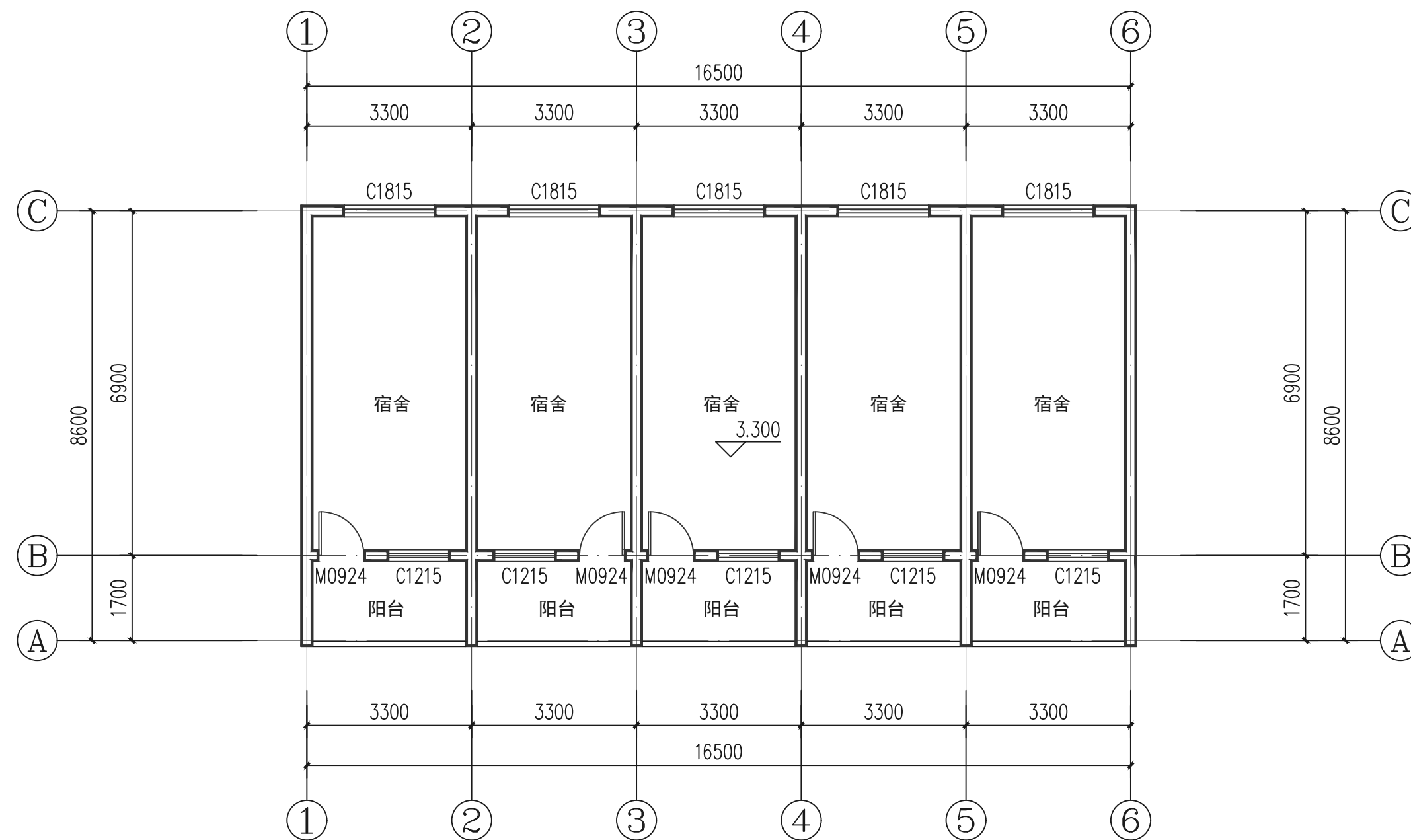

4#二层平面图 1:100

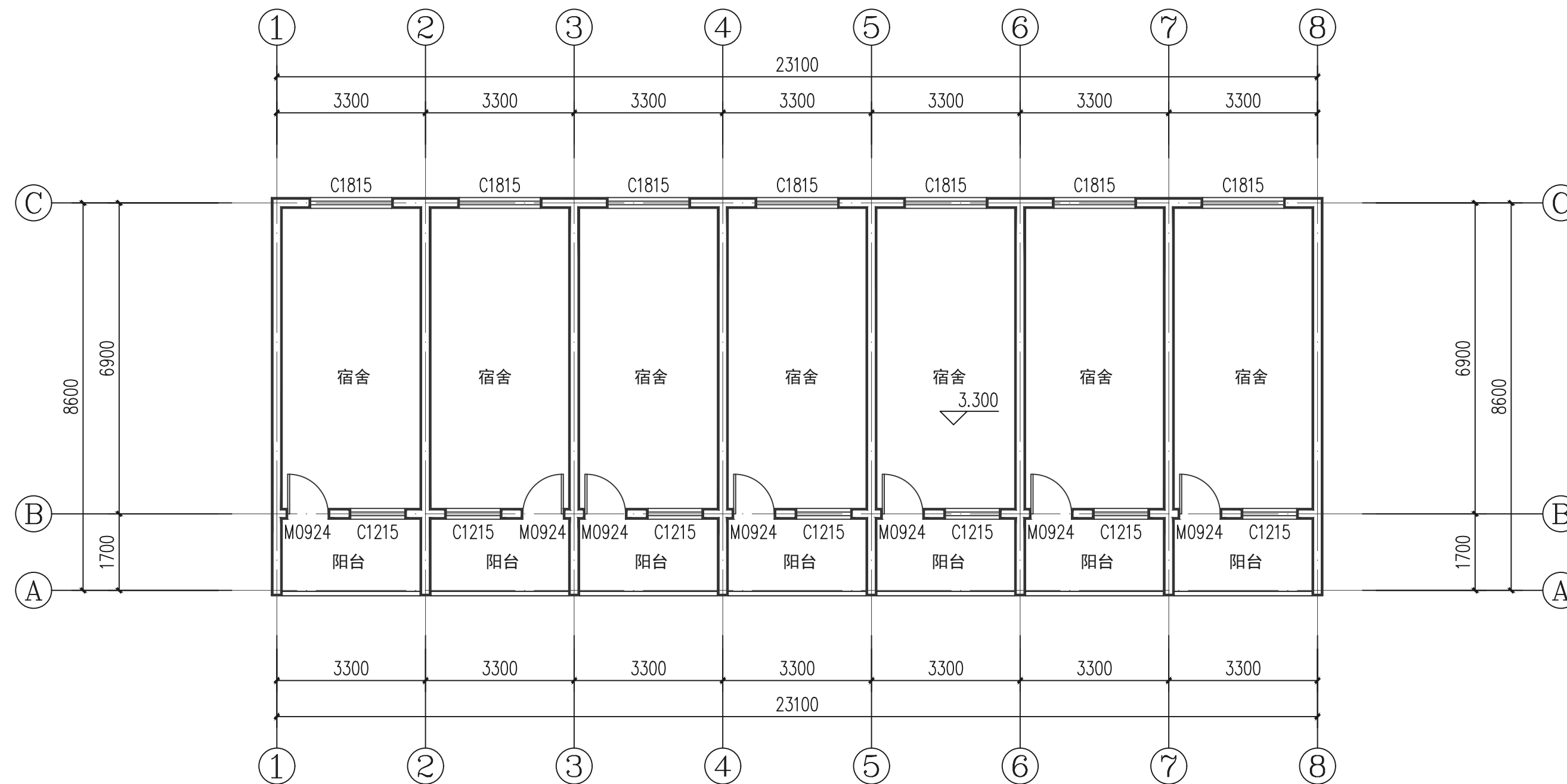

5#、7#、8-2#二层平面图 1:100

版次 REVISION	日期: DATE:

注册师盖章:

建设单位:
CLIENT:
祁门县房地产管理中心

项目名称:
PROJECT:
祁门县2026年城市危旧房改造项目

子项名称
SUB-ITEM
4#、5#、7#

审定 APPROVAL		
审核 EXAMINE	林升	
项目负责人 PROJECT CHIEF	林升	
专业负责人 CHIEF	林升	
校对 CHECK	李彦伟	
设计 DESIGN	张云蛟	
制图 DRAWING	张云蛟	

工程代号
PROJECT NO. JZHS2026010

图名
TITLE
4#、5#、7#二层平面图

比例
SCALE
1:100

图号
DRAWN NO
建施-14/24

日期
DATE
2026年03月

版次 REVISION	日期: DATE:

注册师盖章:

建设单位:
CLIENT:
祁门县房地产管理中心

项目名称:
PROJECT:
祁门县2026年城市危旧房改造项目

子项名称
SUB-ITEM
4#、5#、7#

审定 APPROVAL		
审核 EXAMINE	林升	
项目负责人 PROJECT CHIEF	林升	
专业负责人 CHIEF	林升	
校对 CHECK	李彦伟	
设计 DESIGN	张云蛟	
制图 DRAWING	张云蛟	

工程代号
PROJECT NO. JZHS2026010

图名
TITLE
4#、5#、7#屋顶平面图

比例
SCALE
1:100

图号
DRAWN NO
建施-15/24

日期
DATE
2026年03月

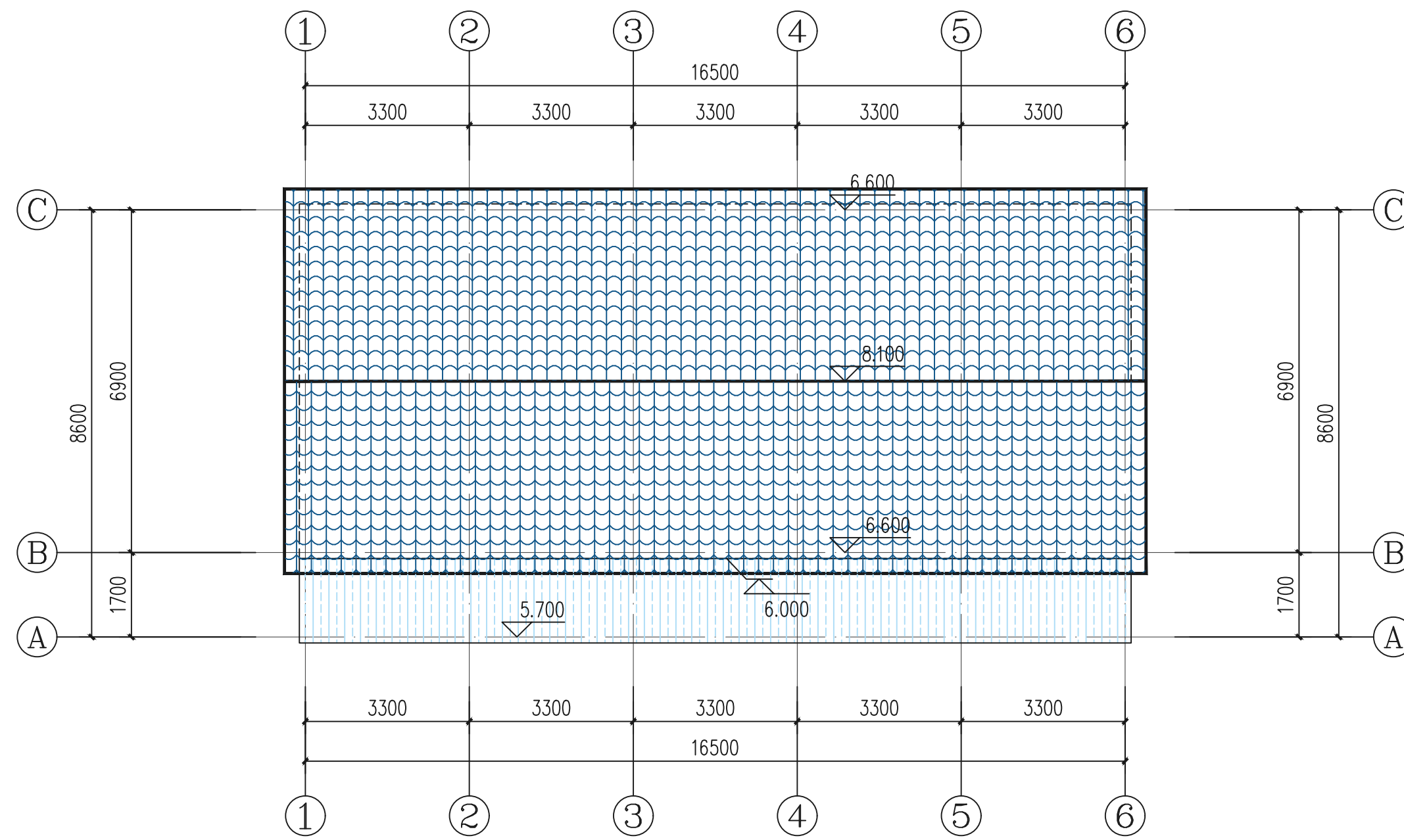

4#屋顶平面图 1:100

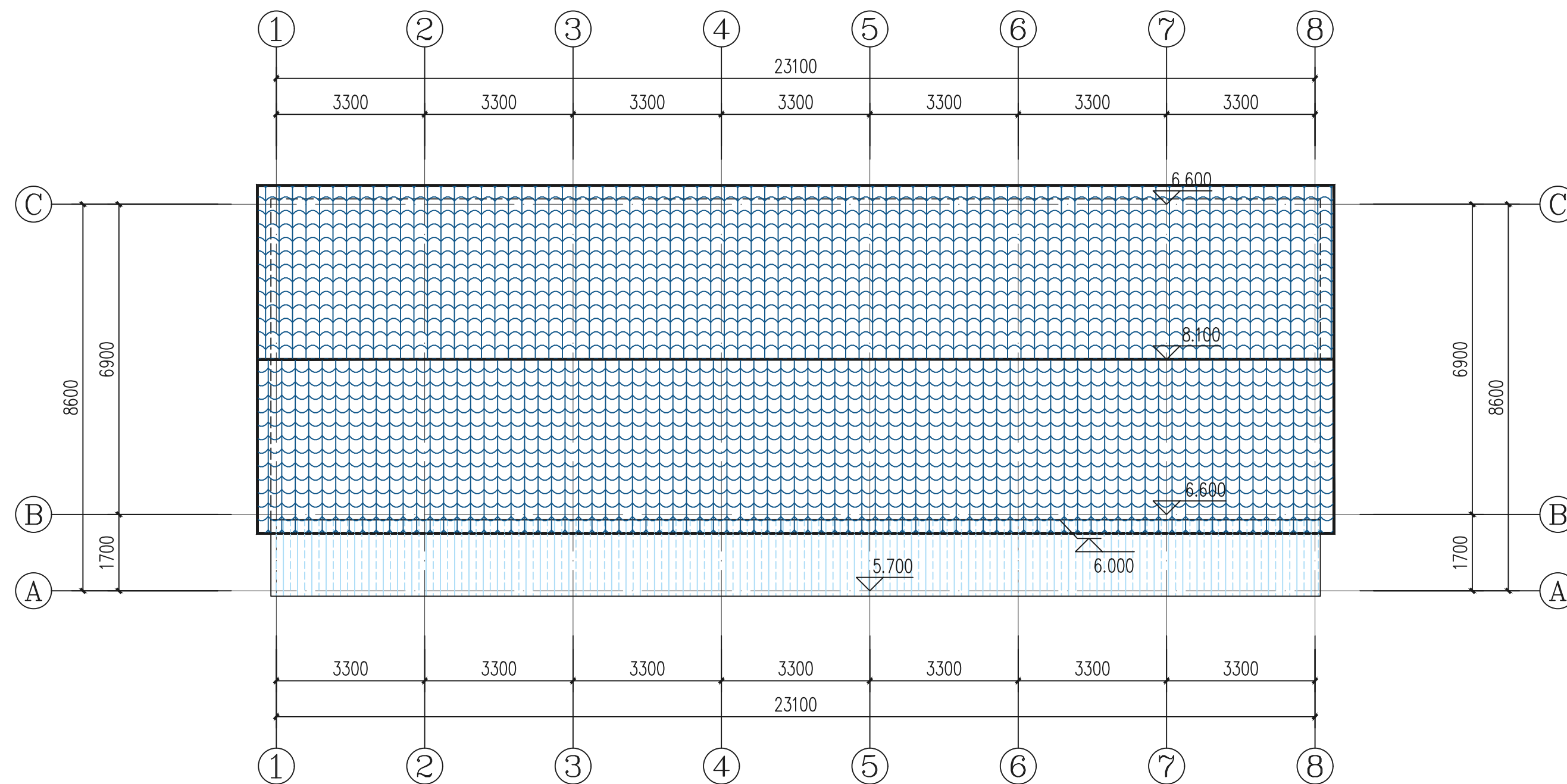

5#、7#、8-2#屋顶平面图 1:100

版次 REVISION	日期: DATE:

注册师盖章:

建设单位:
CLIENT:
祁门县房地产管理中心

项目名称:
PROJECT:
祁门县2026年城市危旧房改造项目

子项目名称
SUB-ITEM
6#、8#

审定 APPROVAL		
审核 EXAMINE	林升	
项目负责人 PROJECT CHIEF	林升	
专业负责人 CHIEF	林升	
校对 CHECK	李彦伟	
设计 DESIGN	张云蛟	
制图 DRAWING	张云蛟	

工程代号
PROJECT NO. JZHS2026010

图名
TITLE
6#、8#一层平面图

比例
SCALE
1:100

图号
DRAWN NO
建施-16/24

日期
DATE
2026年03月

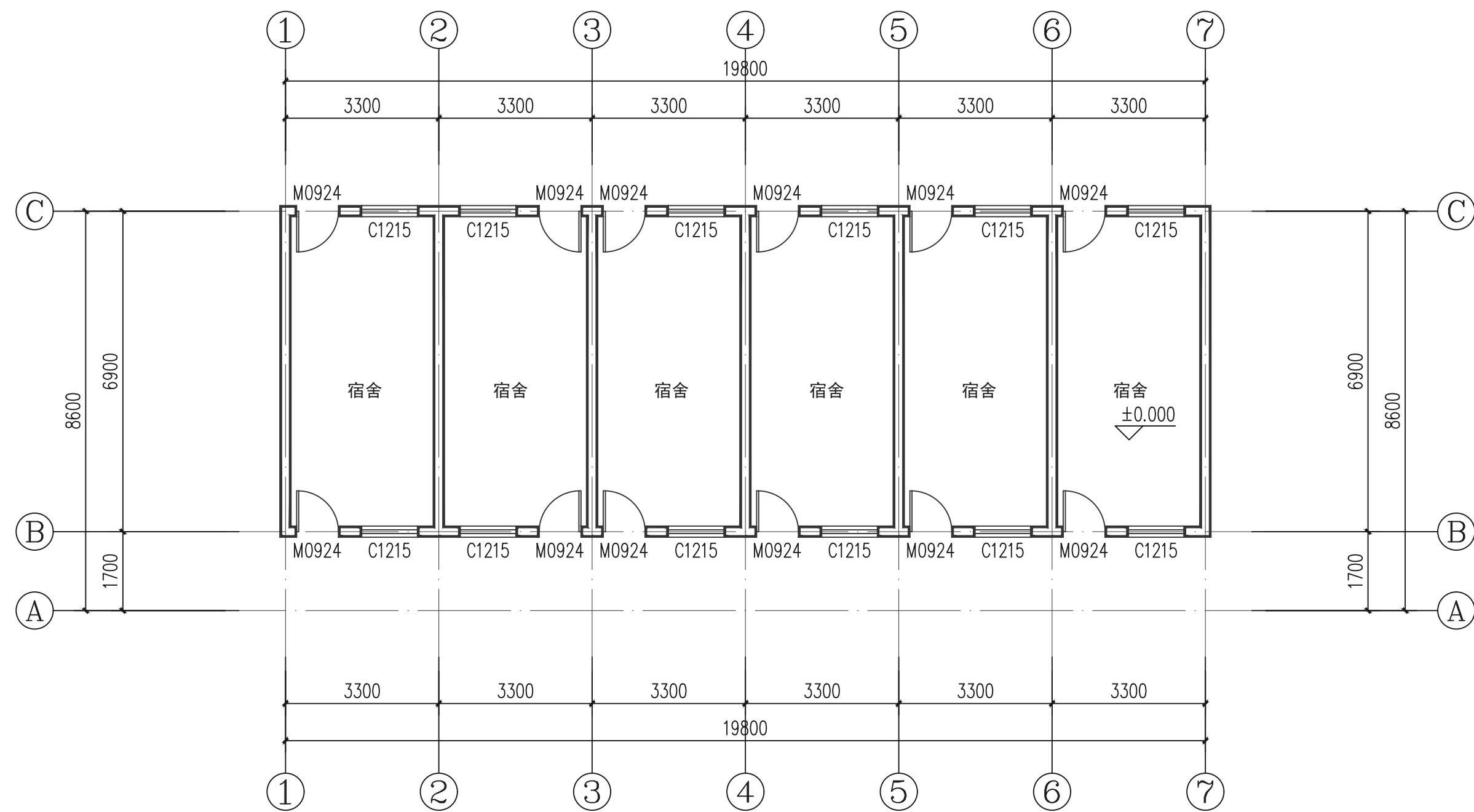

6#一层平面图 1:100

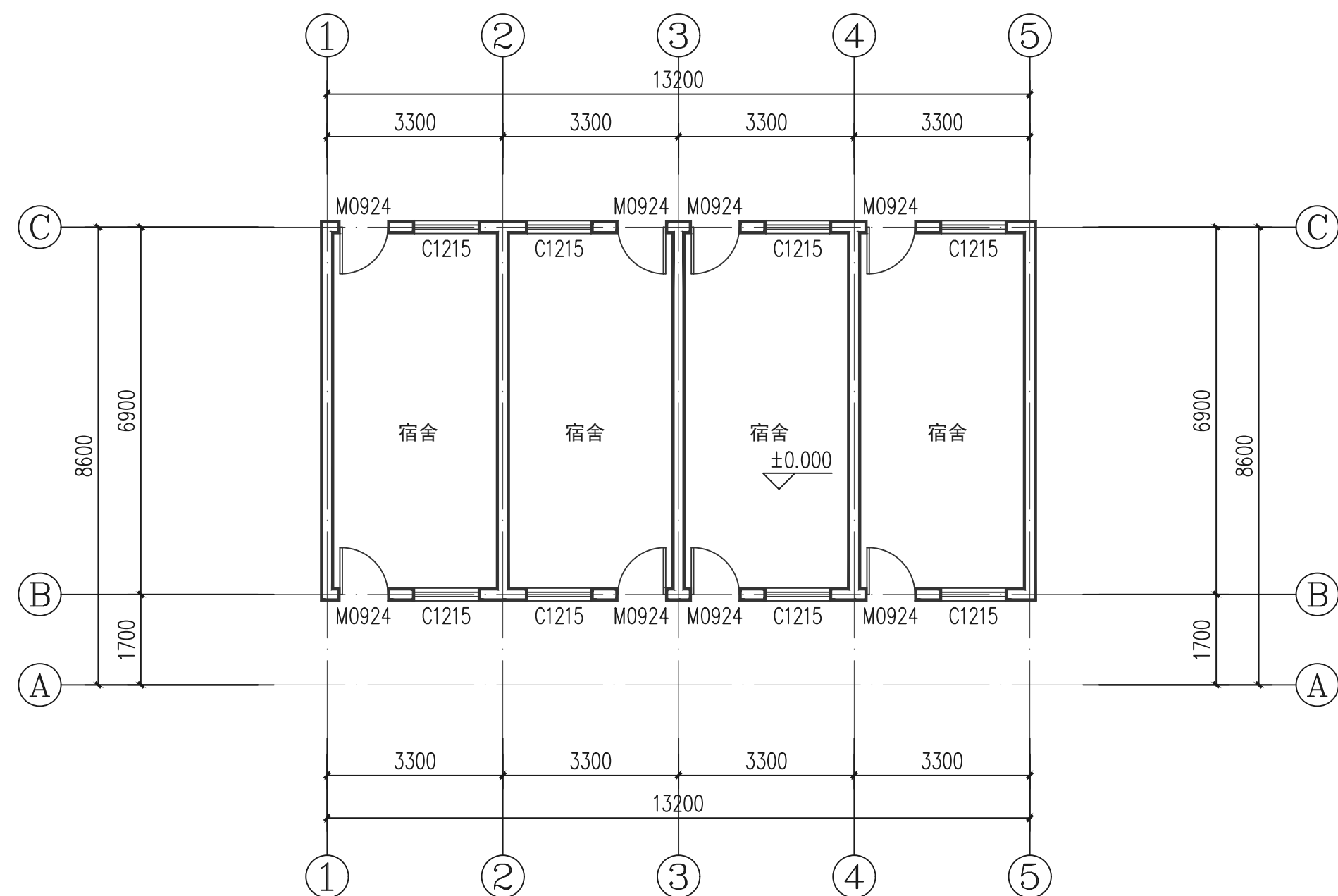

8#一层平面图 1:100

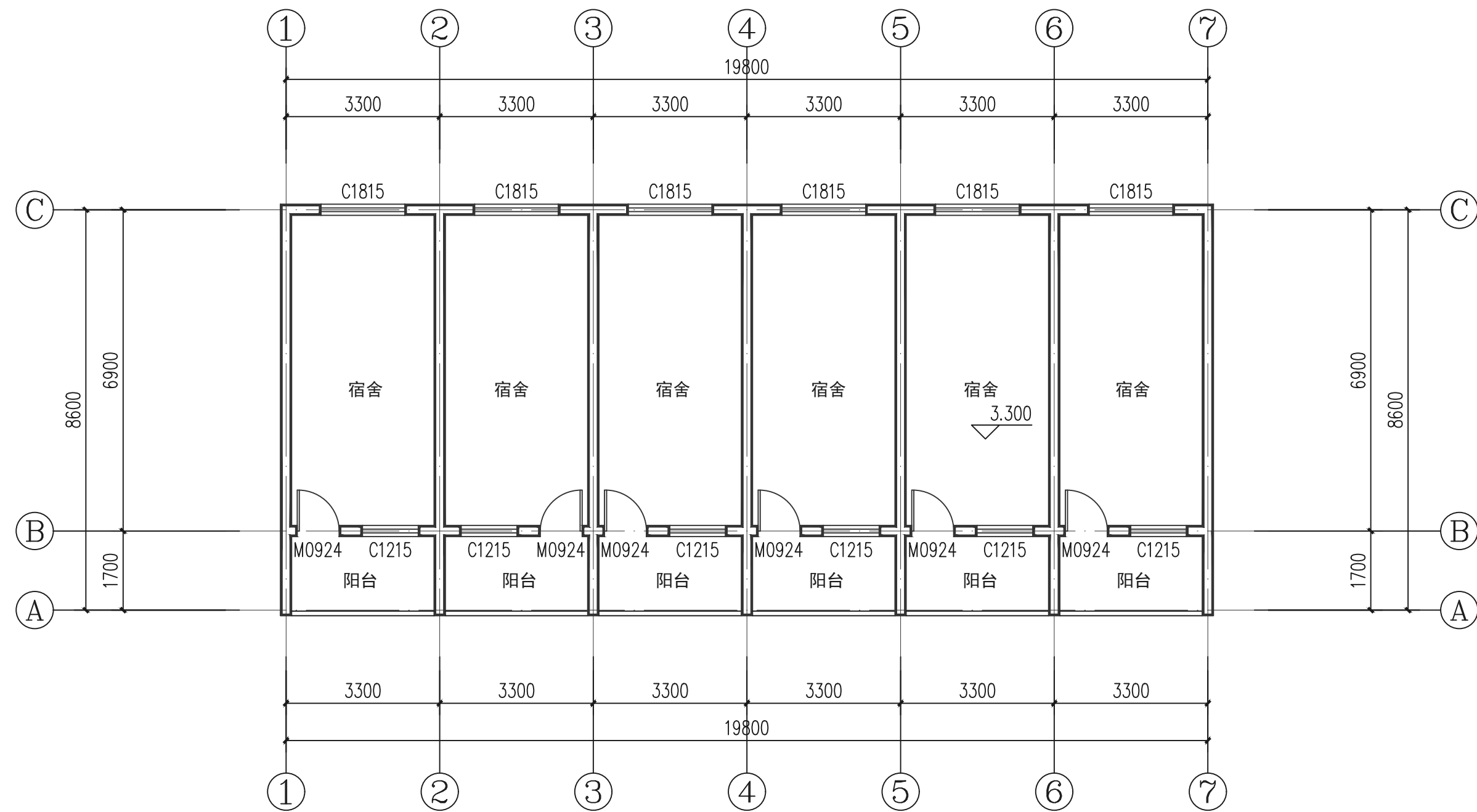

6#二层平面图 1:100

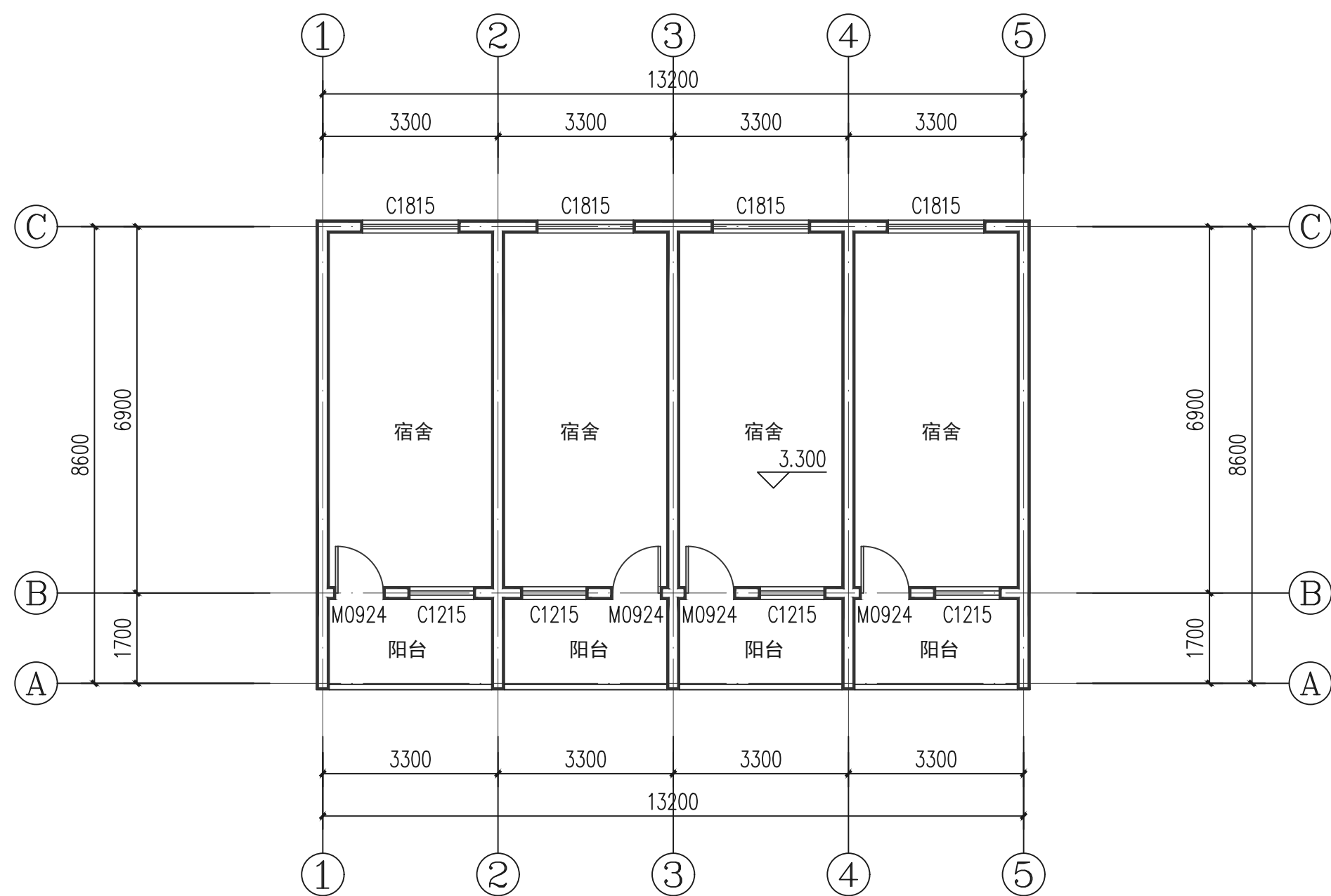

8#二层平面图 1:100







版次 REVISION	日期: DATE:

注册师盖章:

建设单位:
 CLIENT:
 祁门县房地产管理中心

项目名称:
 PROJECT:
 祁门县2026年城市危旧房改造项目

子项名称
 SUB-ITEM
 6#、8#

审定 APPROVAL		
审核 EXAMINE	林升	
项目负责人 PROJECT CHIEF	林升	
专业负责人 CHIEF	林升	
校对 CHECK	李彦伟	
设计 DESIGN	张云蛟	
制图 DRAWING	张云蛟	

工程代号
 PROJECT NO. JZHS2026010

图名
 TITLE
 6#、8#二层平面图

比例
 SCALE
 1:100

图号
 DRAWN NO
 建施-17/24

日期
 DATE
 2026年03月

版次 REVISION	日期: DATE:

注册师盖章:

建设单位:
CLIENT:
祁门县房地产管理中心

项目名称:
PROJECT:
祁门县2026年城市危旧房改造项目

子项名称
SUB-ITEM
6#、8#

审定 APPROVAL		
审核 EXAMINE	林升	
项目负责人 PROJECT CHIEF	林升	
专业负责人 CHIEF	林升	
校对 CHECK	李彦伟	
设计 DESIGN	张云蛟	
制图 DRAWING	张云蛟	

工程代号
PROJECT NO. JZHS2026010

图名
TITLE
6#、8#屋顶平面图

比例
SCALE
1:100

图号
DRAWN NO
建施-18/24

日期
DATE
2026年03月

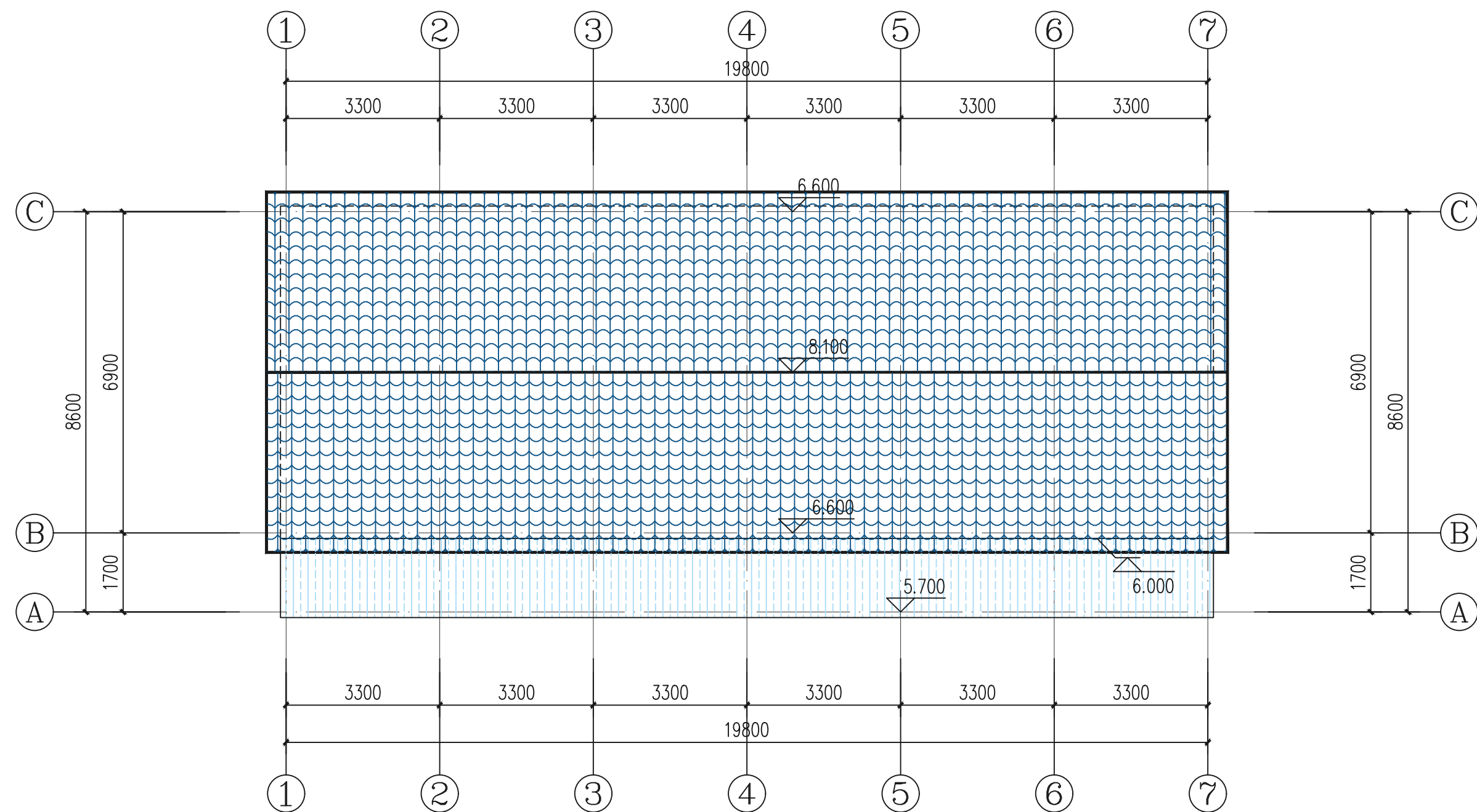

6#屋顶平面图 1:100

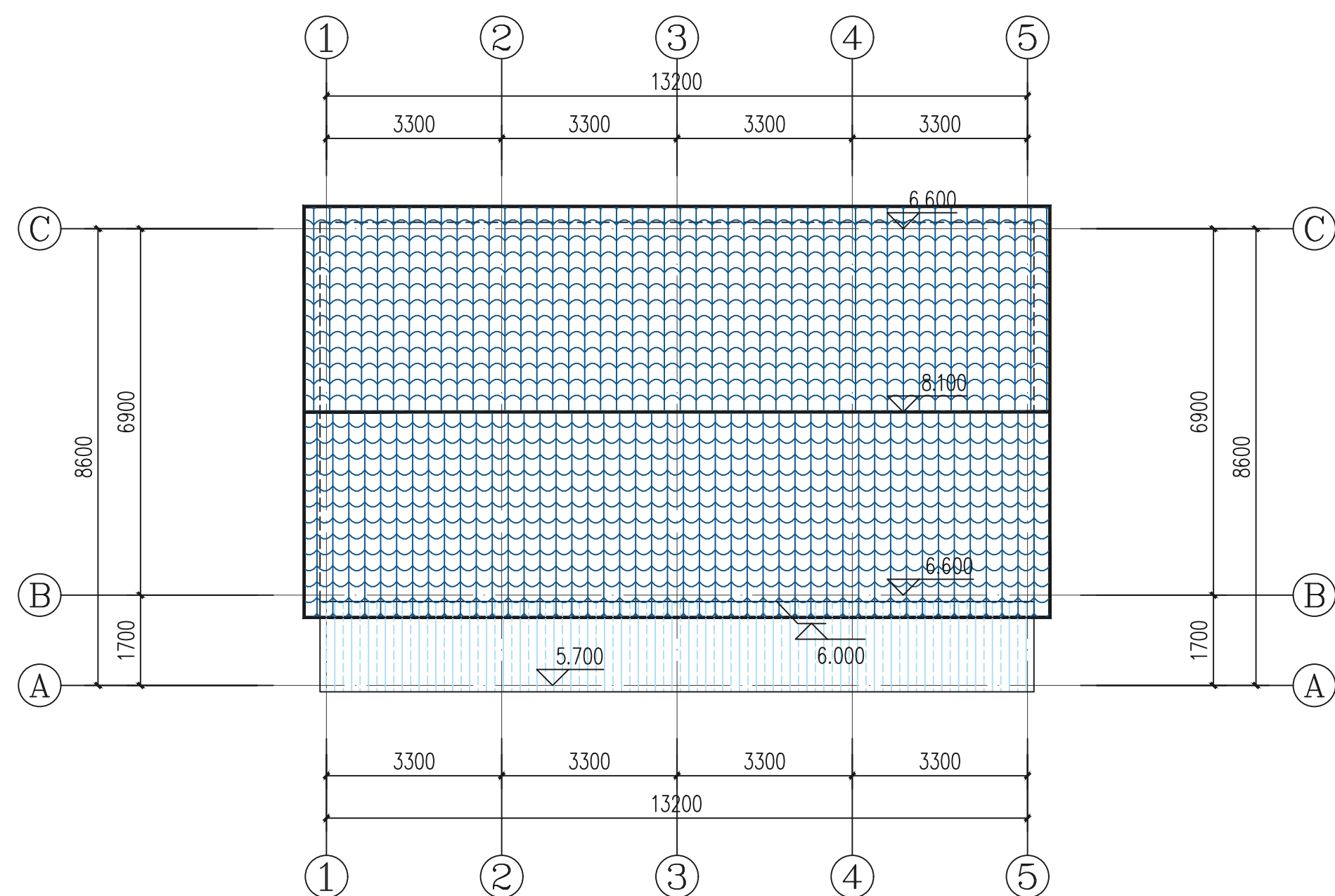

8#屋顶平面图 1:100

版次 REVISION	日期: DATE:

注册师盖章:

建设单位:
CLIENT:
祁门县房地产管理中心

项目名称:
PROJECT:
祁门县2026年城市危旧房改造项目

子项名称
SUB-ITEM

审定 APPROVAL		
审核 EXAMINE	林升	
项目负责人 PROJECT CHIEF	林升	
专业负责人 CHIEF	林升	
校对 CHECK	李彦伟	
设计 DESIGN	张云蛟	
制图 DRAWING	张云蛟	

工程代号
PROJECT NO. JZHS2026010

图名
TITLE 立面1

比例
SCALE 1:100

图号
DRAWN NO 建施-19/24

日期
DATE 2026年03月

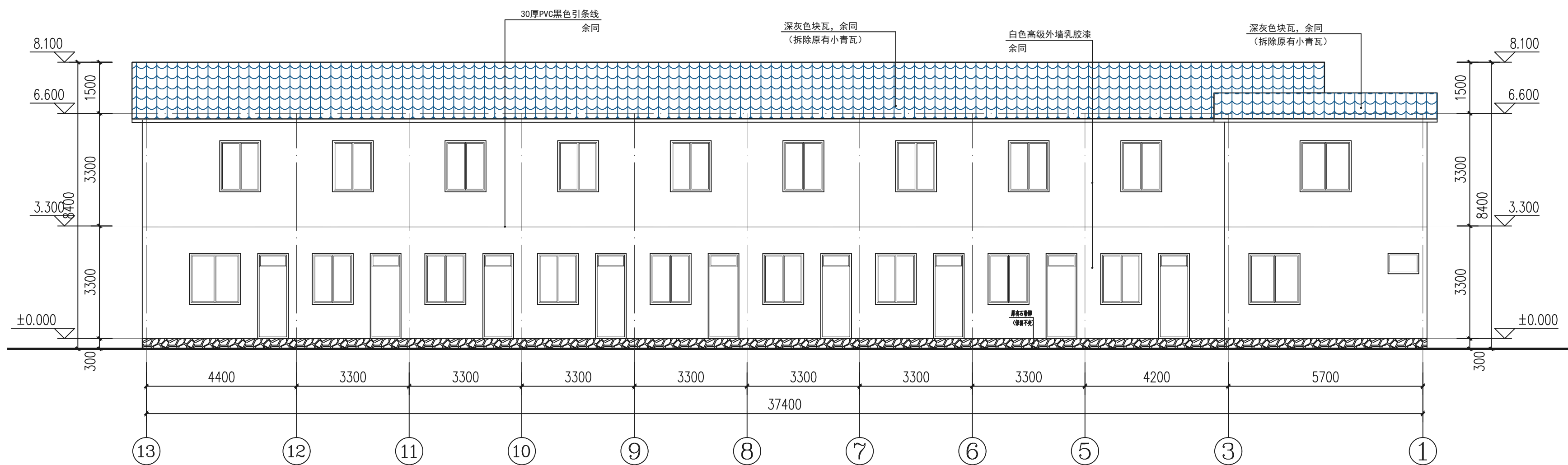

1#⑬-①轴立面图 1:100

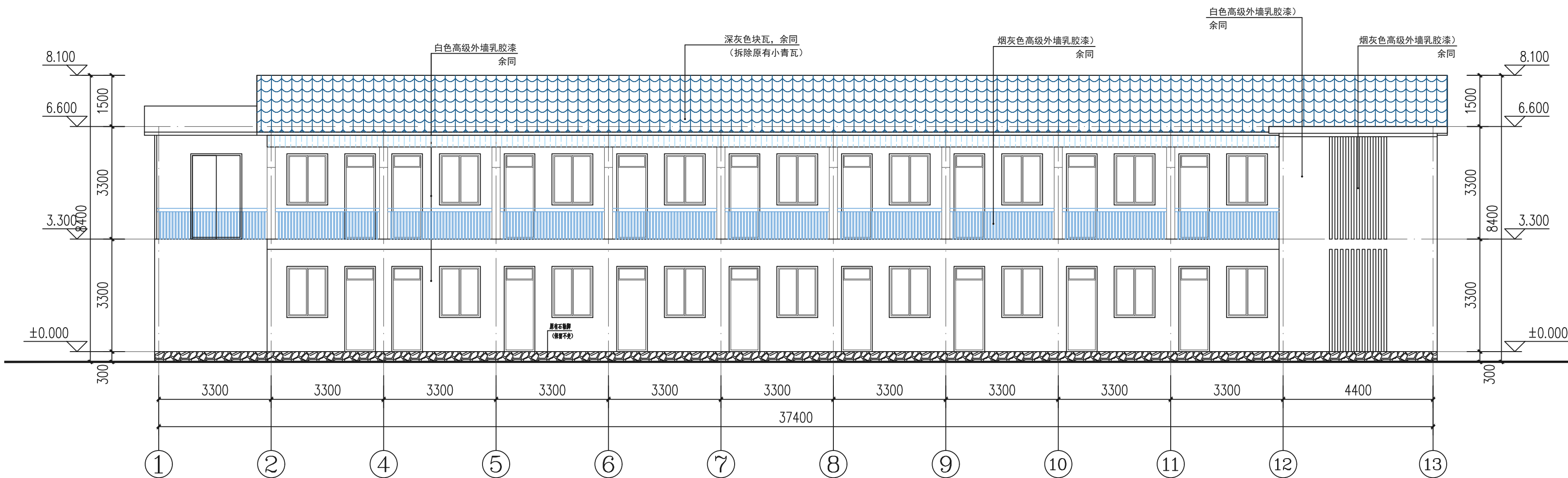

1#①-⑬轴立面图 1:100

版次 REVISION	日期: DATE:

注册师盖章:

建设单位:
CLIENT:
祁门县房地产管理中心

项目名称:
PROJECT:
祁门县2026年城市危旧房改造项目

子项目名称
SUB-ITEM

审定 APPROVAL		
审核 EXAMINE	林升	
项目负责人 PROJECT CHIEF	林升	
专业负责人 CHIEF	林升	
校对 CHECK	李彦伟	
设计 DESIGN	张云蛟	
制图 DRAWING	张云蛟	

工程代号
PROJECT NO. JZHS2026010

图名
TITLE 立面2

比例
SCALE 1:100

图号
DRAWN NO 建施-20/24

日期
DATE 2026年03月

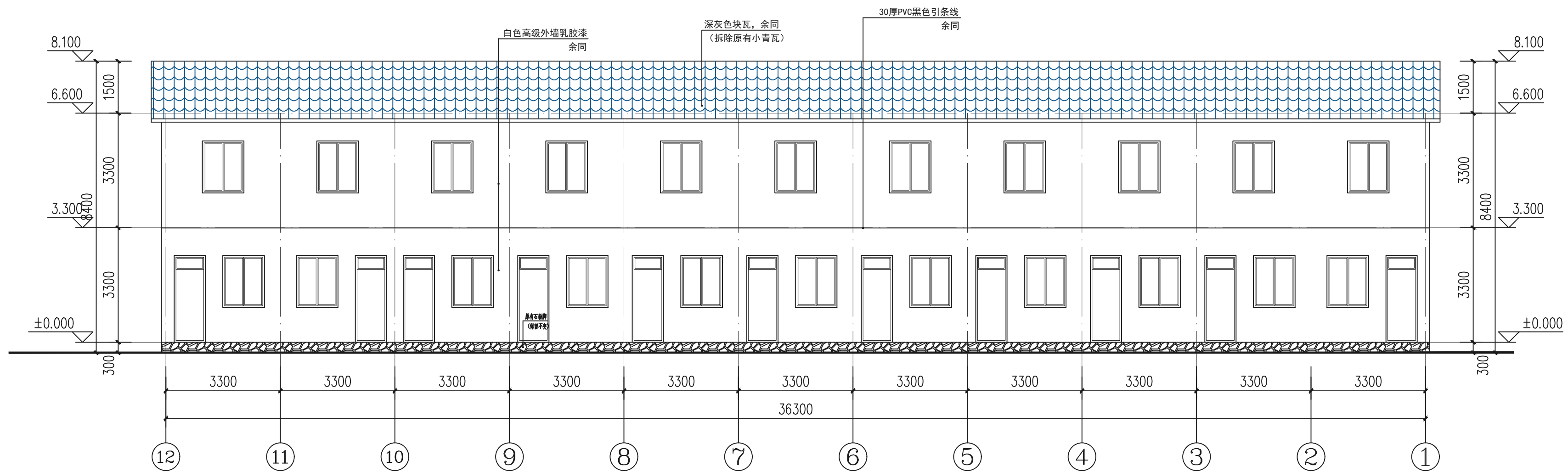

2#⑫-①轴立面图 1:100

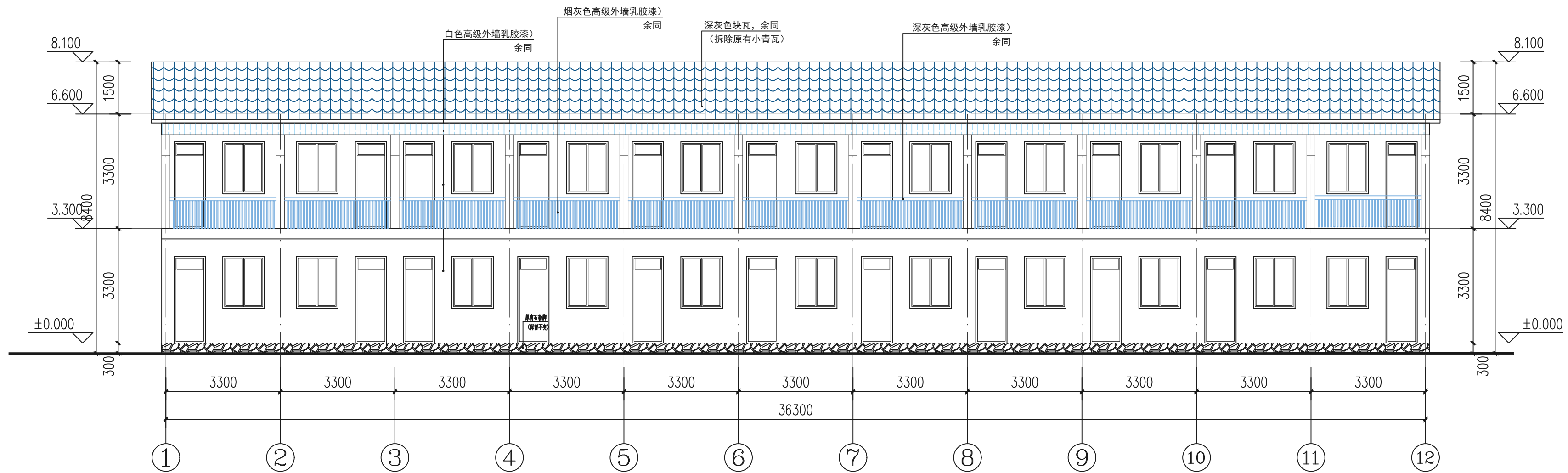

2#①-⑫轴立面图 1:100

版次 REVISION	日期: DATE:

注册师盖章:

建设单位:
CLIENT:
祁门县房地产管理中心

项目名称:
PROJECT:
祁门县2026年城市危旧房改造项目

子项名称
SUB-ITEM
3#

审定 APPROVAL		
审核 EXAMINE	林升	
项目负责人 PROJECT CHIEF	林升	
专业负责人 CHIEF	林升	
校对 CHECK	李彦伟	
设计 DESIGN	张云蛟	
制图 DRAWING	张云蛟	

工程代号
PROJECT NO. JZHS2026010

图名 TITLE	立面3
比例 SCALE	1:100
图号 DRAWN NO	建施-21/24
日期 DATE	2026年03月

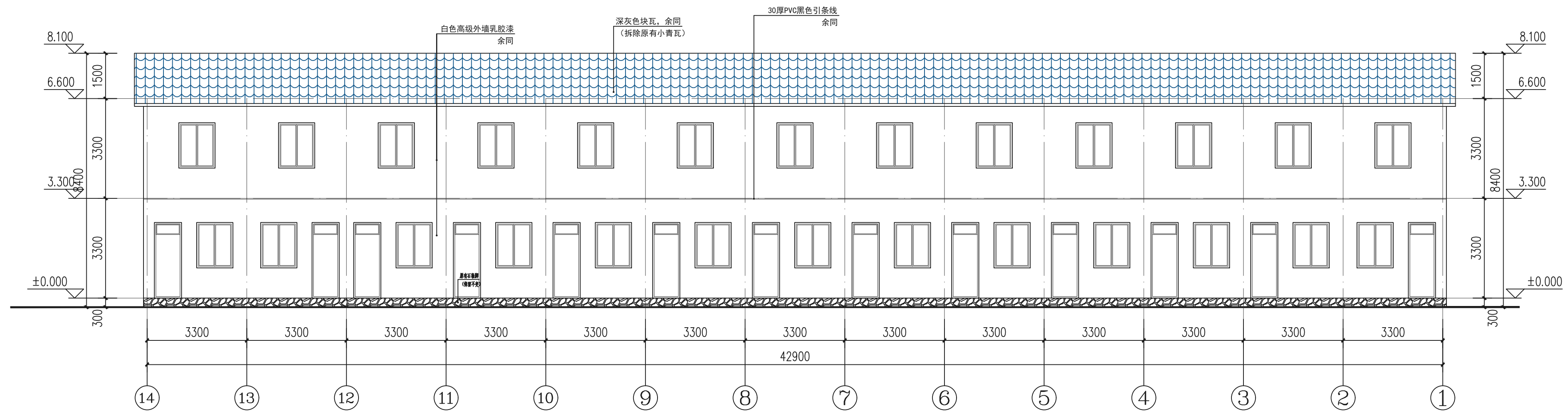

3#⑭-①轴立面图 1:100

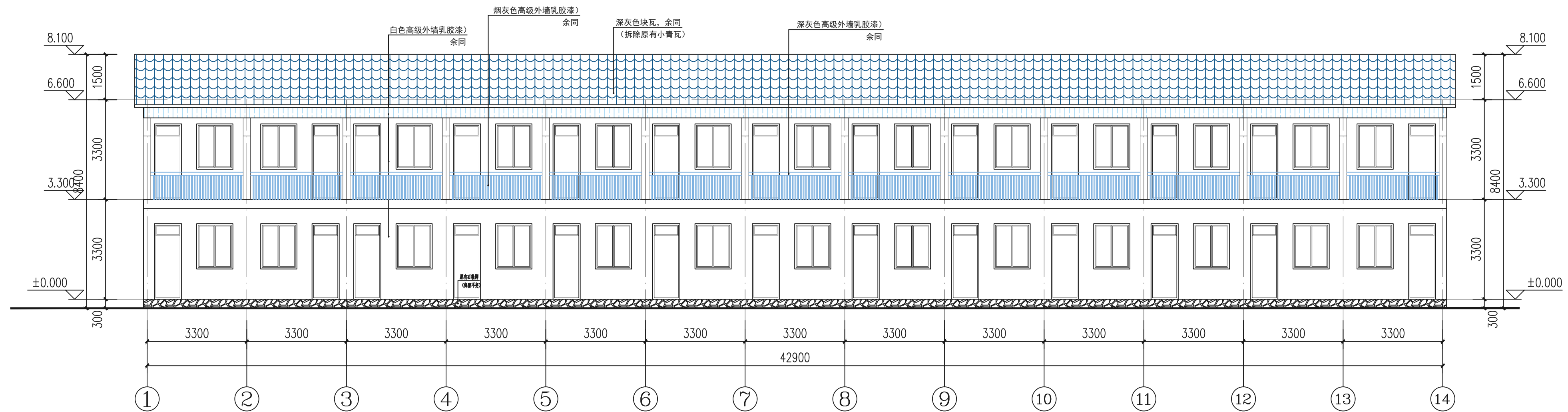

3#①-⑭轴立面图 1:100

版次 REVISION	日期: DATE:

注册师盖章:

建设单位:
CLIENT:
祁门县房地产管理中心

项目名称:
PROJECT:
祁门县2026年城市危旧房改造项目

子项名称
SUB-ITEM
4#、5#、7#

审定 APPROVAL		
审核 EXAMINE	林升	
项目负责人 PROJECT CHIEF	林升	
专业负责人 CHIEF	林升	
校对 CHECK	李彦伟	
设计 DESIGN	张云蛟	
制图 DRAWING	张云蛟	

工程代号
PROJECT NO. JZHS2026010

图名
TITLE 立面4

比例
SCALE 1:100

图号
DRAWN NO 建施-22/24

日期
DATE 2026年03月

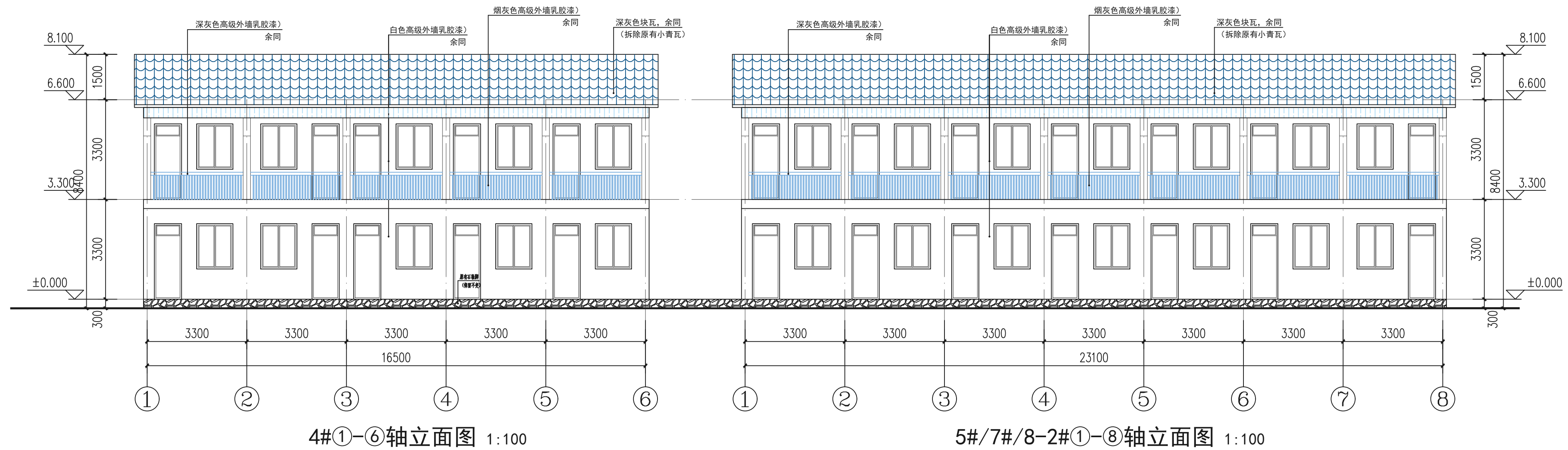
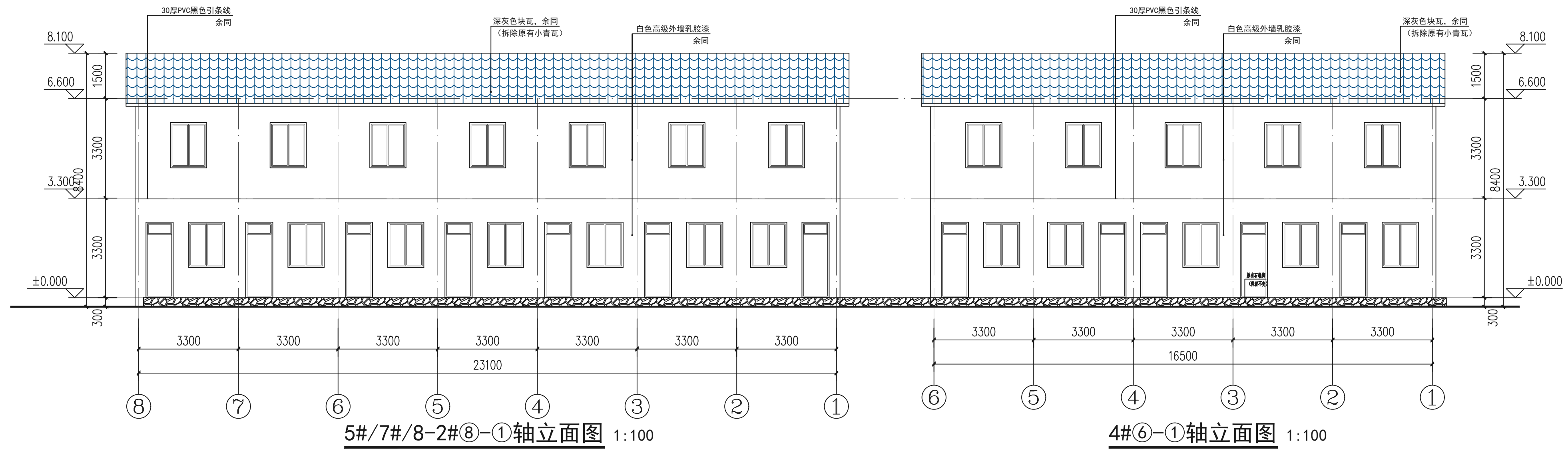

版次 REVISION	日期 DATE:

注册师盖章:

建设单位:
CLIENT:
祁门县房地产管理中心

项目名称:
PROJECT:
祁门县2026年城市危旧房改造项目

子项名称
SUB-ITEM
6#、8#

审定 APPROVAL		
审核 EXAMINE	林升	
项目负责人 PROJECT CHIEF	林升	
专业负责人 CHIEF	林升	
校对 CHECK	李彦伟	
设计 DESIGN	张云蛟	
制图 DRAWING	张云蛟	

工程代号
PROJECT NO. JZHS2026010

图名
TITLE
立面5

比例
SCALE
1:100

图号
DRAWN NO
建施-23/24

日期
DATE
2026年03月

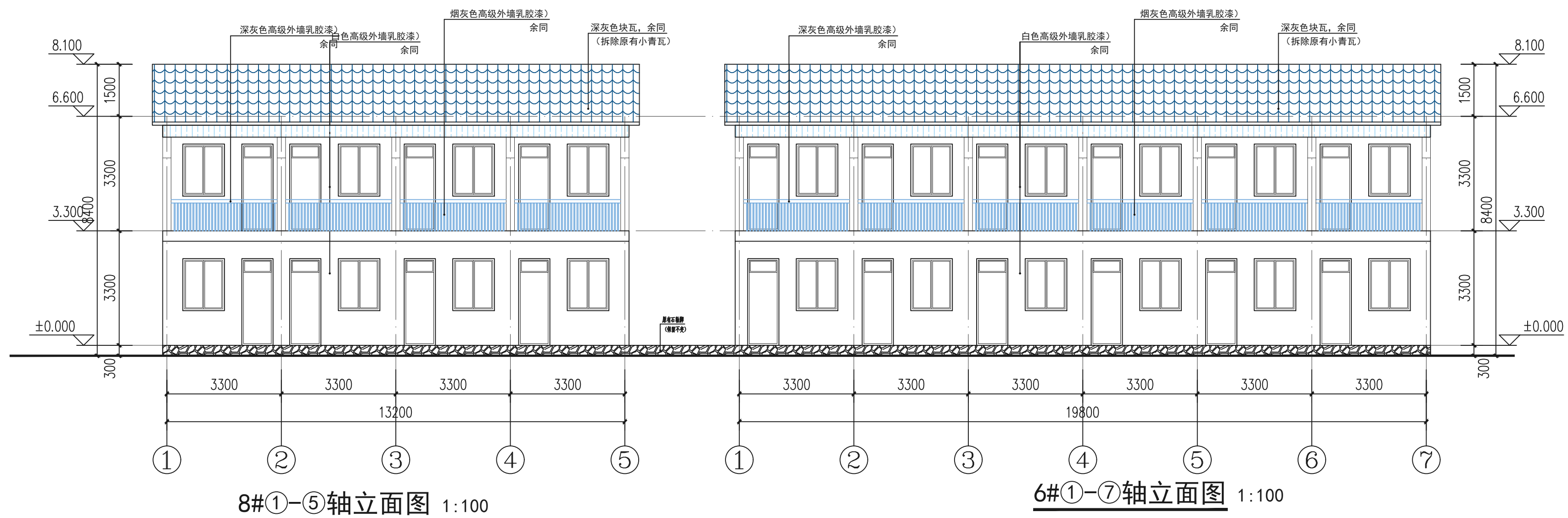
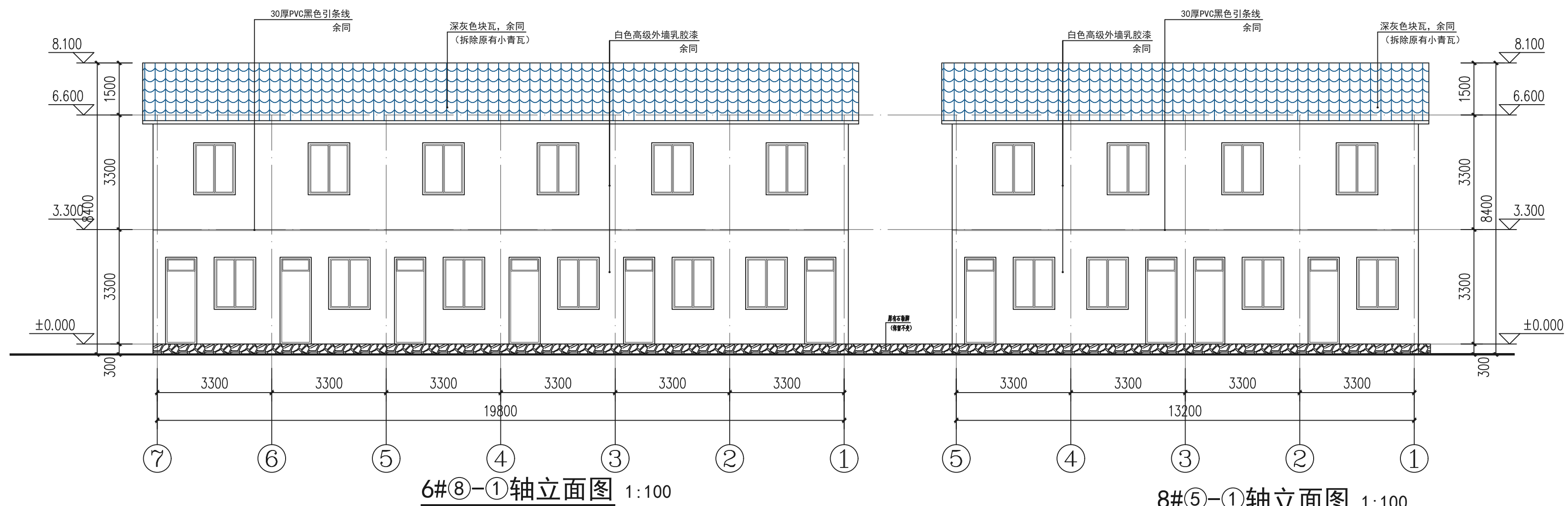

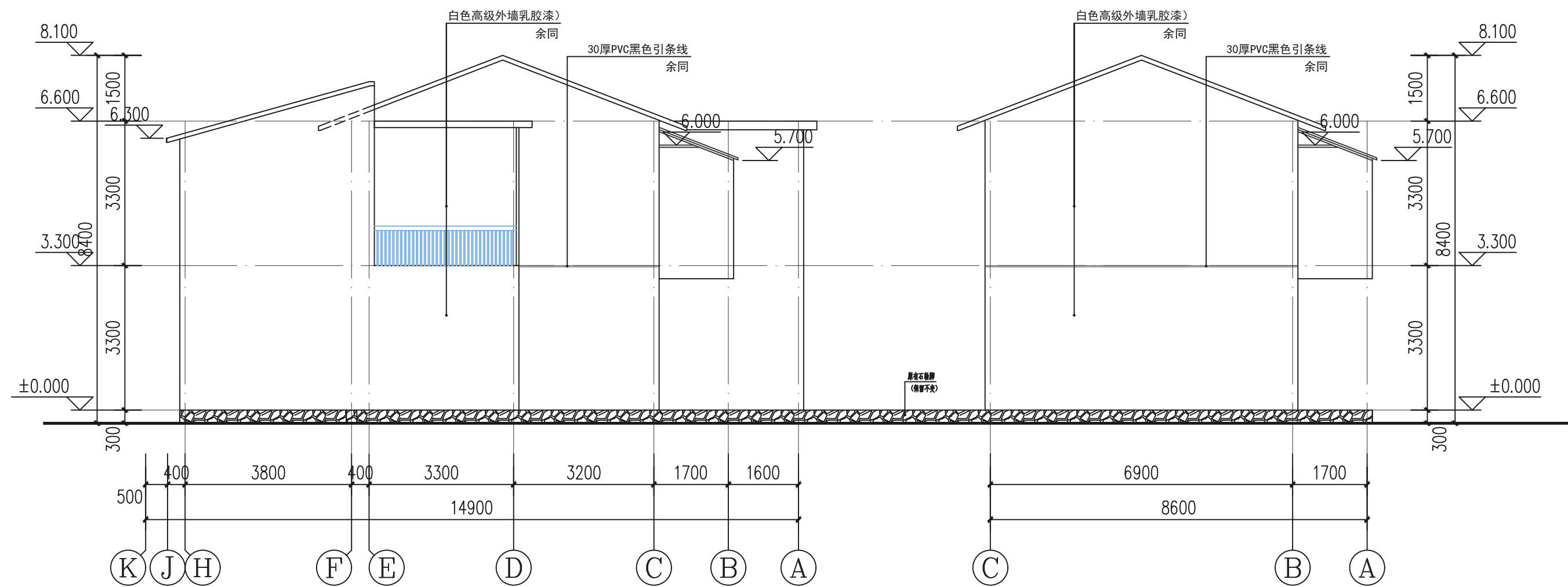

1#(K)-(A)轴立面图 1:100

2#~8#(C)-(A)轴立面图 1:100

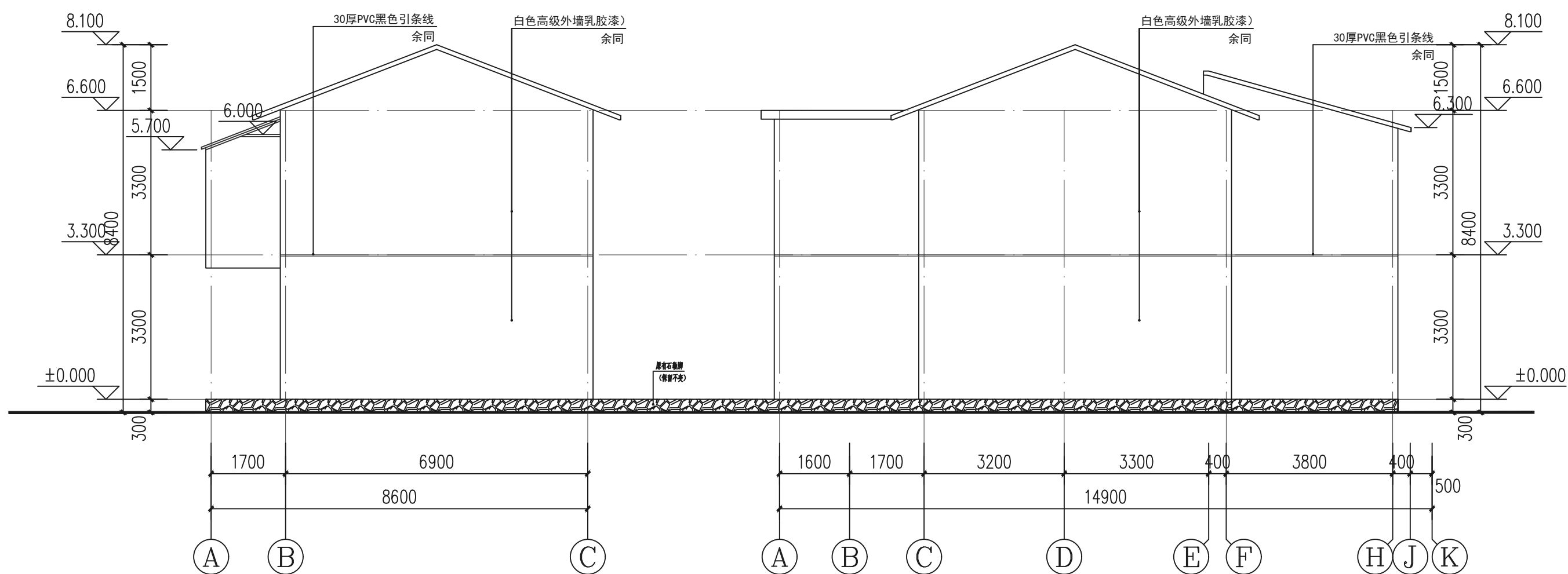

2#~8#(A)-(C)轴立面图 1:100

1#(A)-(K)轴立面图 1:100

版次 REVISION	日期: DATE:

注册师盖章:

建设单位:
CLIENT:
祁门县房地产管理中心

项目名称:
PROJECT:
祁门县2026年城市危旧房改造项目

子项名称
SUB-ITEM
4#、5#、7#

审定 APPROVAL		
审核 EXAMINE	林升	
项目负责人 PROJECT CHIEF	林升	
专业负责人 CHIEF	林升	
校对 CHECK	李彦伟	
设计 DESIGN	张云蛟	
制图 DRAWING	张云蛟	

工程代号
PROJECT NO. JZHS2026010

图名
TITLE 立面6

比例
SCALE 1:100

图号
DRAWN NO 建施-24/24

日期
DATE 2026年03月

版次 REVISION	日期: DATE:

注册师盖章:

建设单位:
CLIENT:
祁门县房地产管理中心

项目名称:
PROJECT:
祁门县2026年城市危旧房改造项目

子项目名称
SUB-ITEM
西街公租房区域

审定 APPROVAL		
审核 EXAMINE	林升	
项目负责人 PROJECT CHIEF	林升	
专业负责人 CHIEF	林升	
校对 CHECK	李彦伟	
设计 DESIGN	张云蛟	
制图 DRAWING	张云蛟	

工程代号
PROJECT NO. JZHS2026010

图名
TITLE 一层平面图

比例
SCALE 1:100

图号
DRAWN NO 建施-01/05

日期
DATE 2026年03月

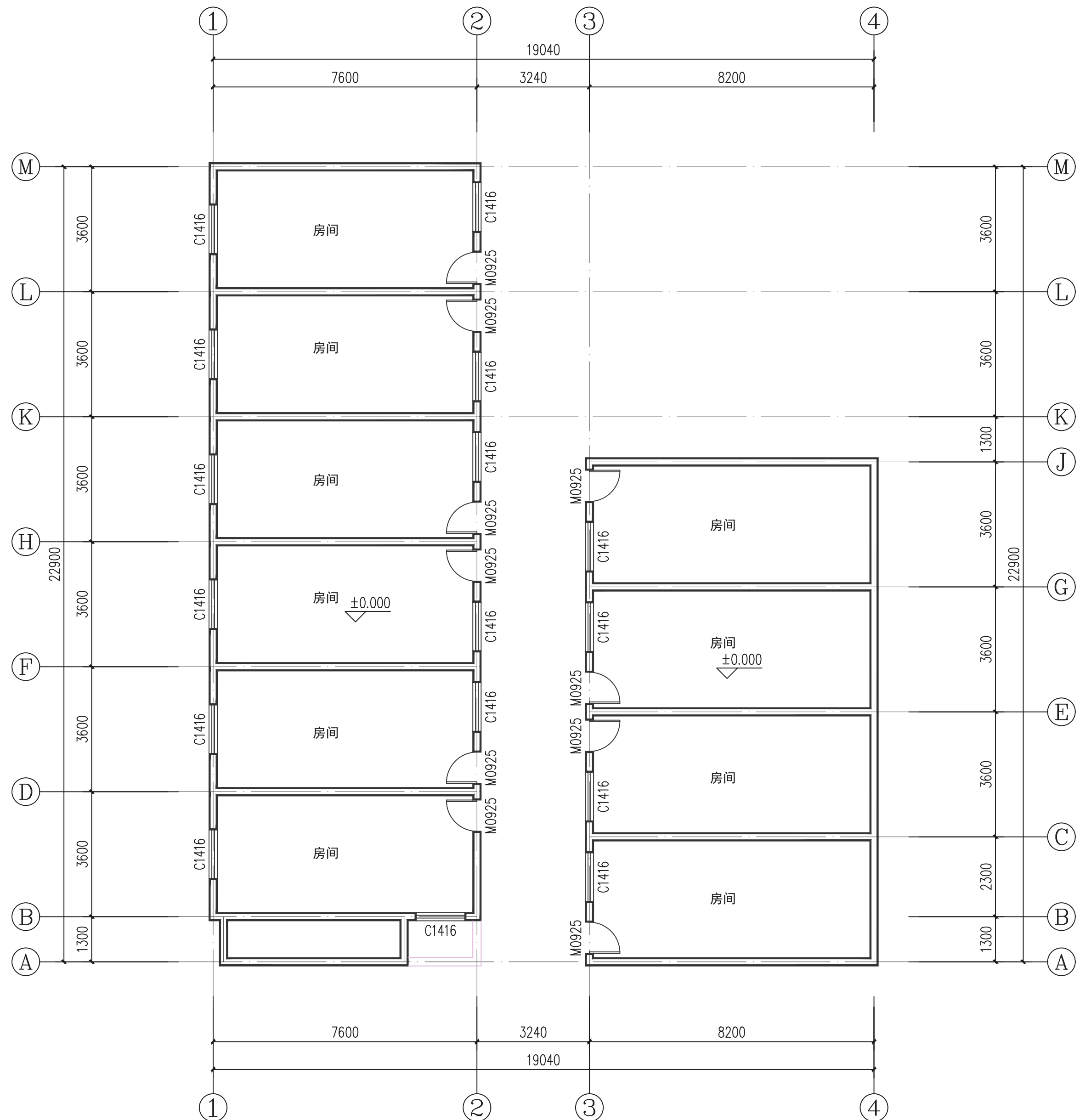

一层平面图 1:100

版次 REVISION	日期: DATE:

注册师盖章:

建设单位:
CLIENT:
祁门县房地产管理中心

项目名称:
PROJECT:
祁门县2026年城市危旧房改造项目

子项名称
SUB-ITEM
西街公租房区域

审定 APPROVAL		
审核 EXAMINE	林升	
项目负责人 PROJECT CHIEF	林升	
专业负责人 CHIEF	林升	
校对 CHECK	李彦伟	
设计 DESIGN	张云蛟	
制图 DRAWING	张云蛟	

工程代号
PROJECT NO. JZHS2026010

图名
TITLE 一层平面图

比例
SCALE 1:100

图号
DRAWN NO 建施-02/05

日期
DATE 2026年03月

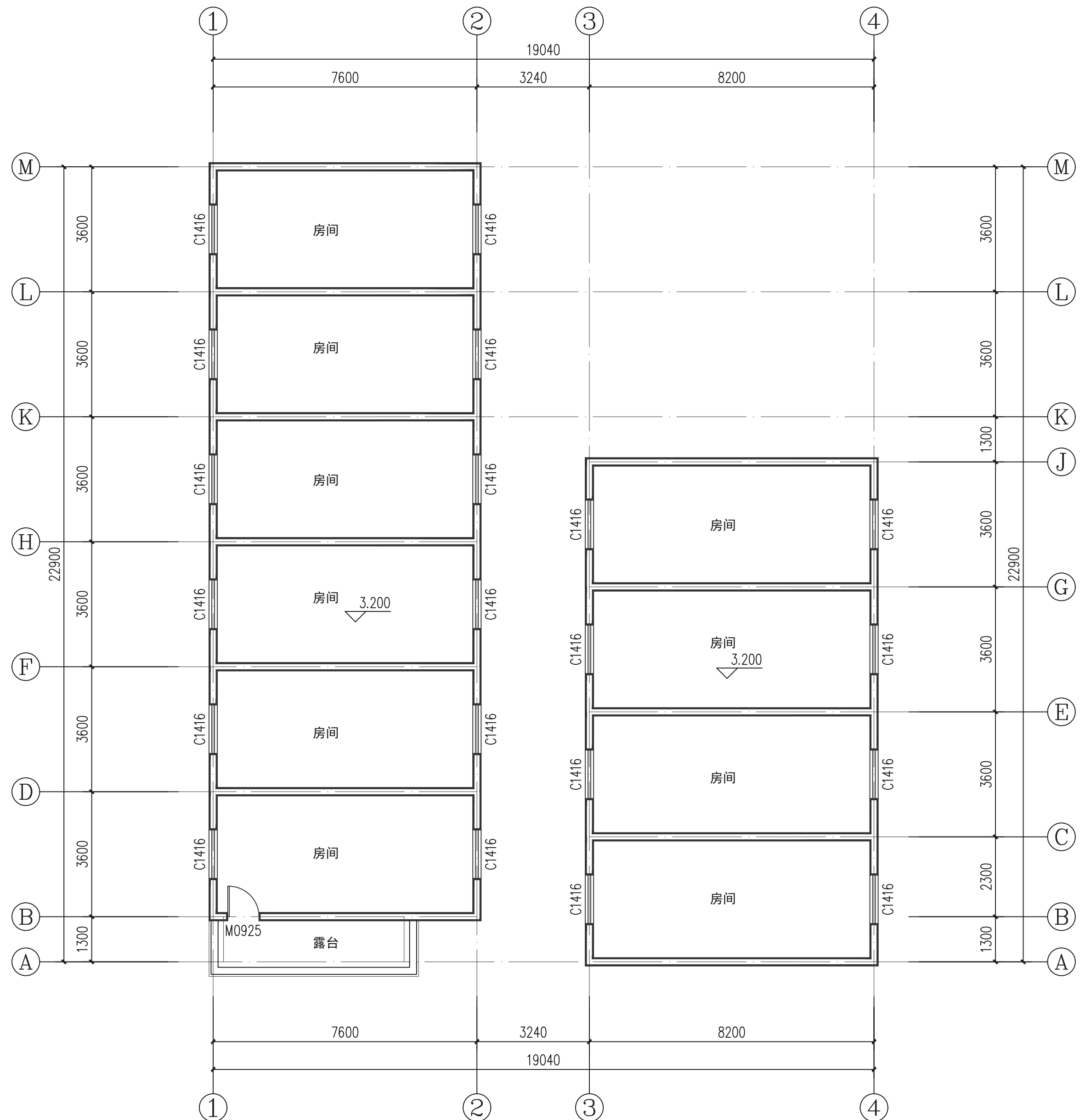

二层平面图 1:100

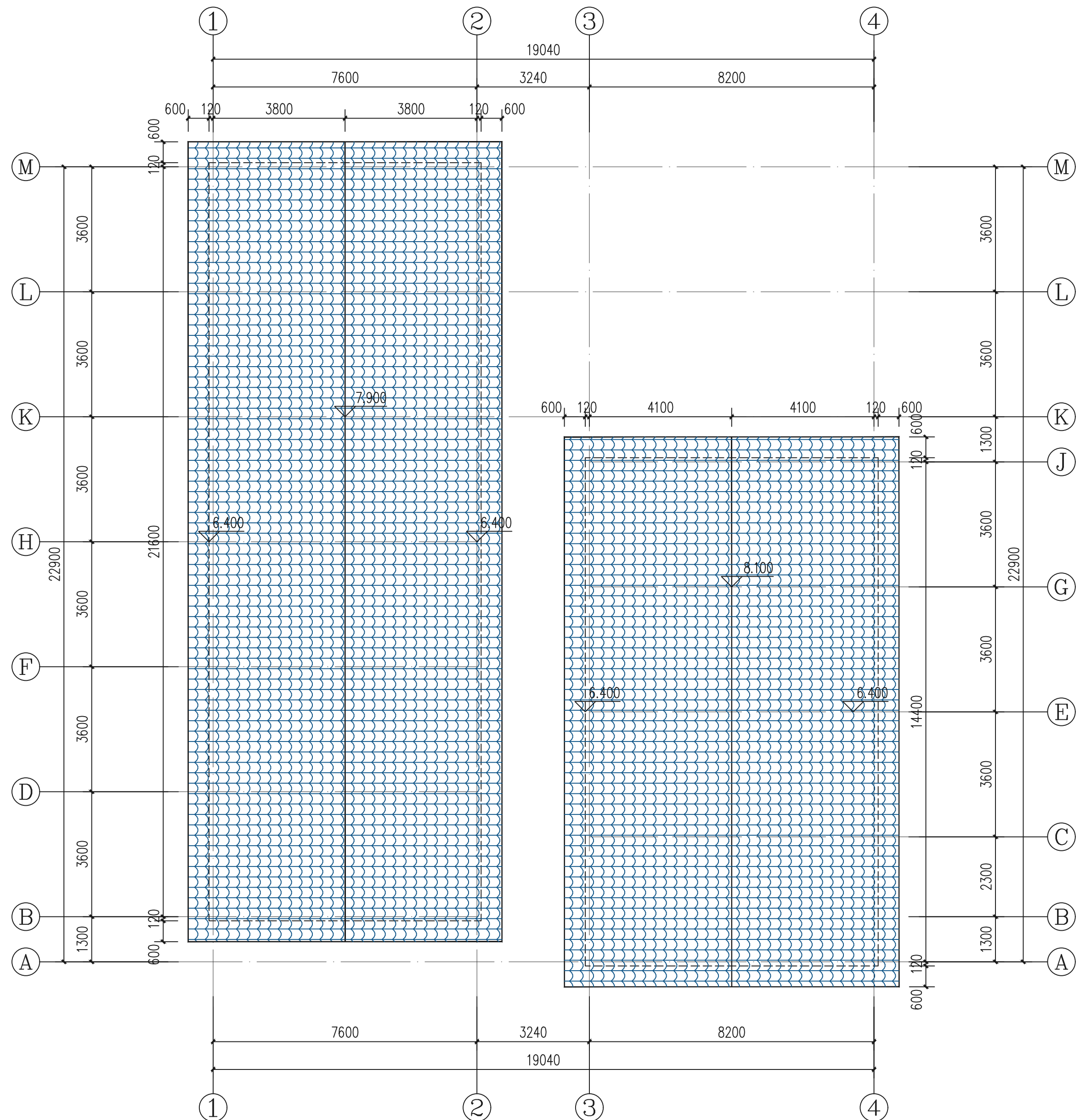

屋顶平面图 1:100

版次 REVISION	日期: DATE:

注册师盖章:

建设单位:
CLIENT:
祁门县房地产管理中心

项目名称:
PROJECT:
祁门县2026年城市危旧房改造项目

子项名称
SUB-ITEM
西街公租房区域

审定 APPROVAL		
审核 EXAMINE	林升	
项目负责人 PROJECT CHIEF	林升	
专业负责人 CHIEF	林升	
校对 CHECK	李彦伟	
设计 DESIGN	张云蛟	
制图 DRAWING	张云蛟	

工程代号
PROJECT NO. JZHS2026010

图名 TITLE	屋顶平面图
比例 SCALE	1:100
图号 DRAWN NO	建施-03/05
日期 DATE	2026年03月

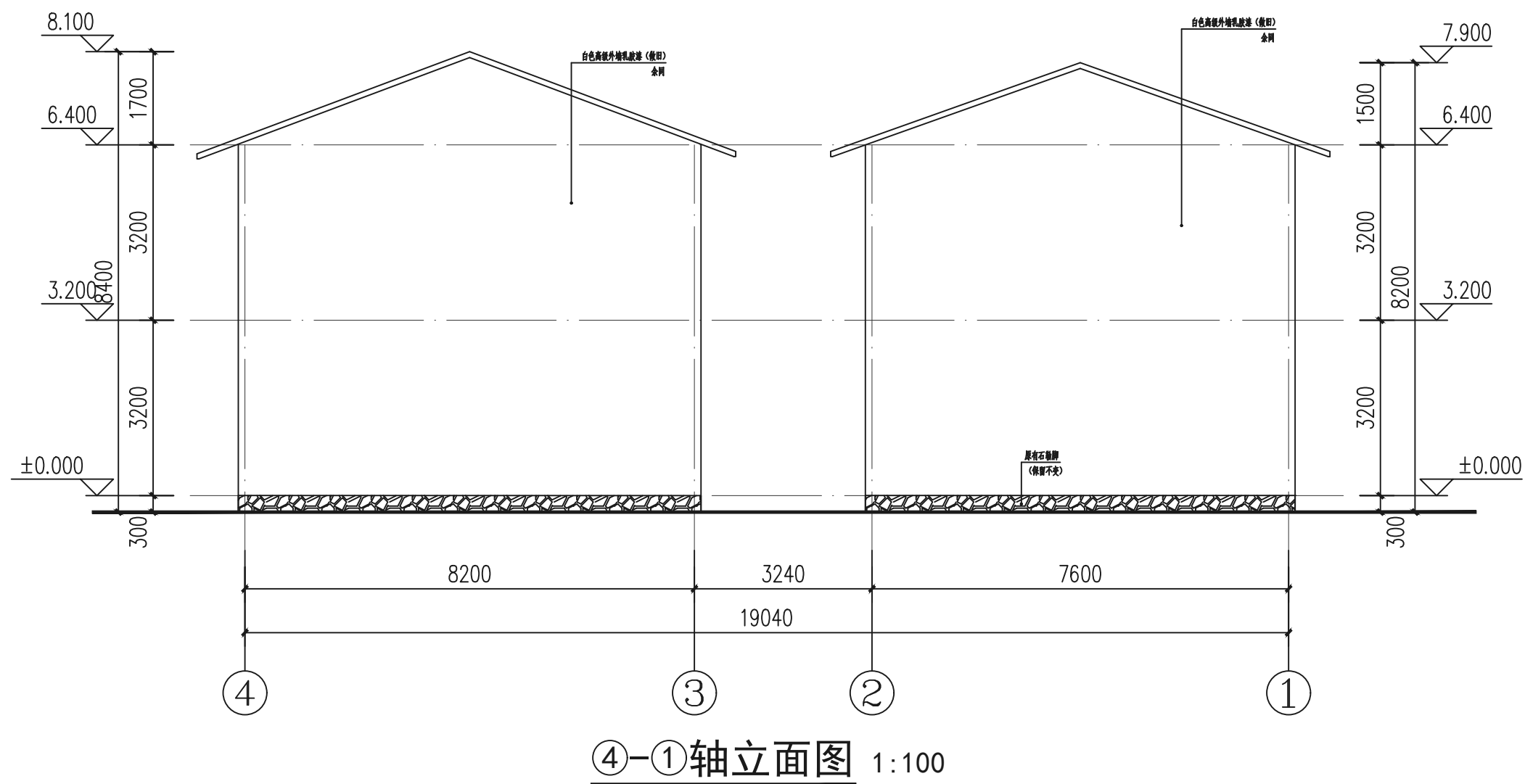
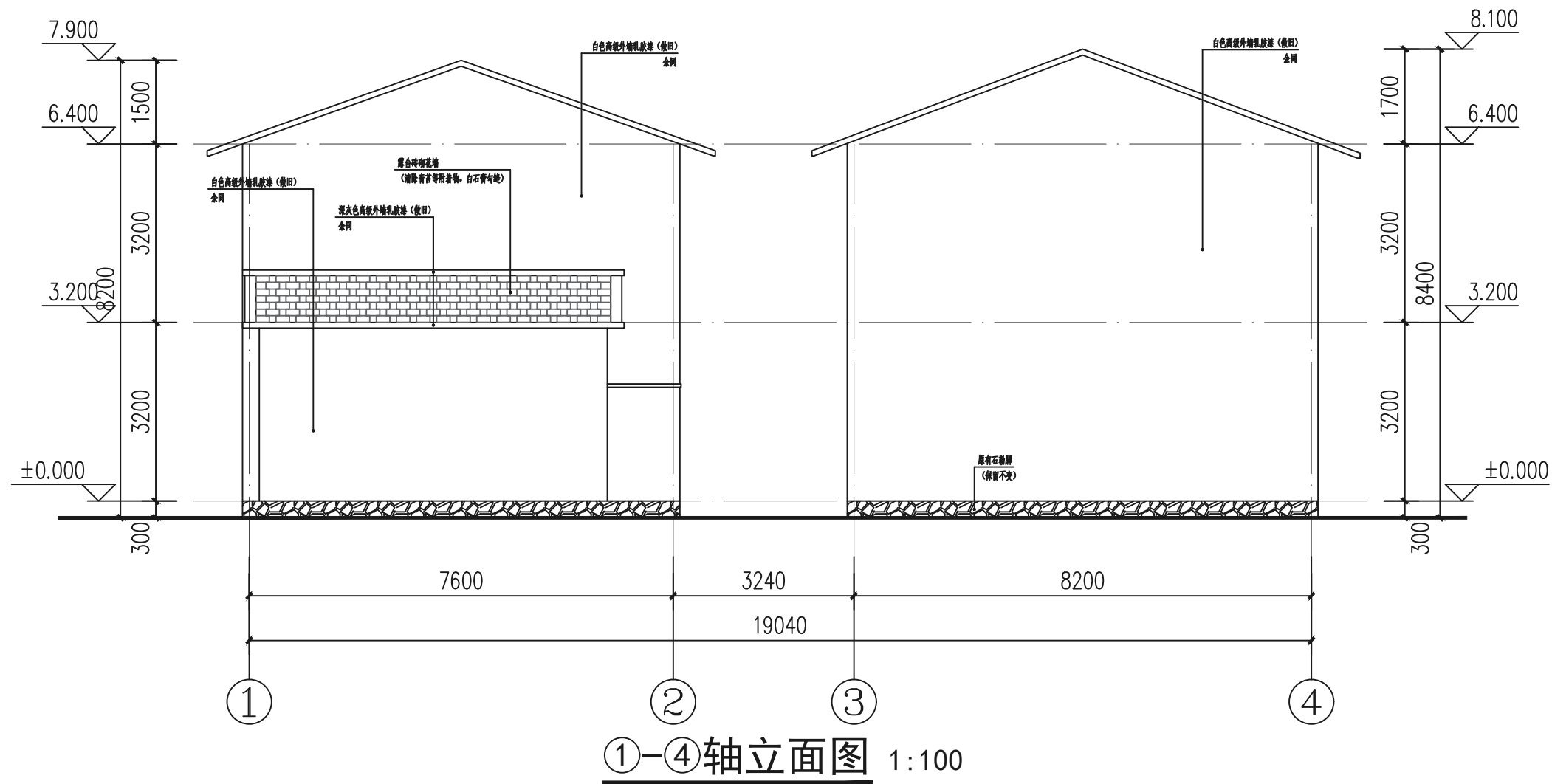

版次 REVISION	日期: DATE:

注册师盖章:

建设单位:
CLIENT:
祁门县房地产管理中心

项目名称:
PROJECT:
祁门县2026年城市危旧房改造项目

子项名称
SUB-ITEM
西街公租房区域

审定 APPROVAL		
审核 EXAMINE	林升	
项目负责人 PROJECT CHIEF	林升	
专业负责人 CHIEF	林升	
校对 CHECK	李彦伟	
设计 DESIGN	张云蛟	
制图 DRAWING	张云蛟	

工程代号 PROJECT NO.	JZHS2026010
图名 TITLE	立面1
比例 SCALE	1:100
图号 DRAWN NO	建施-04/05
日期 DATE	2026年03月

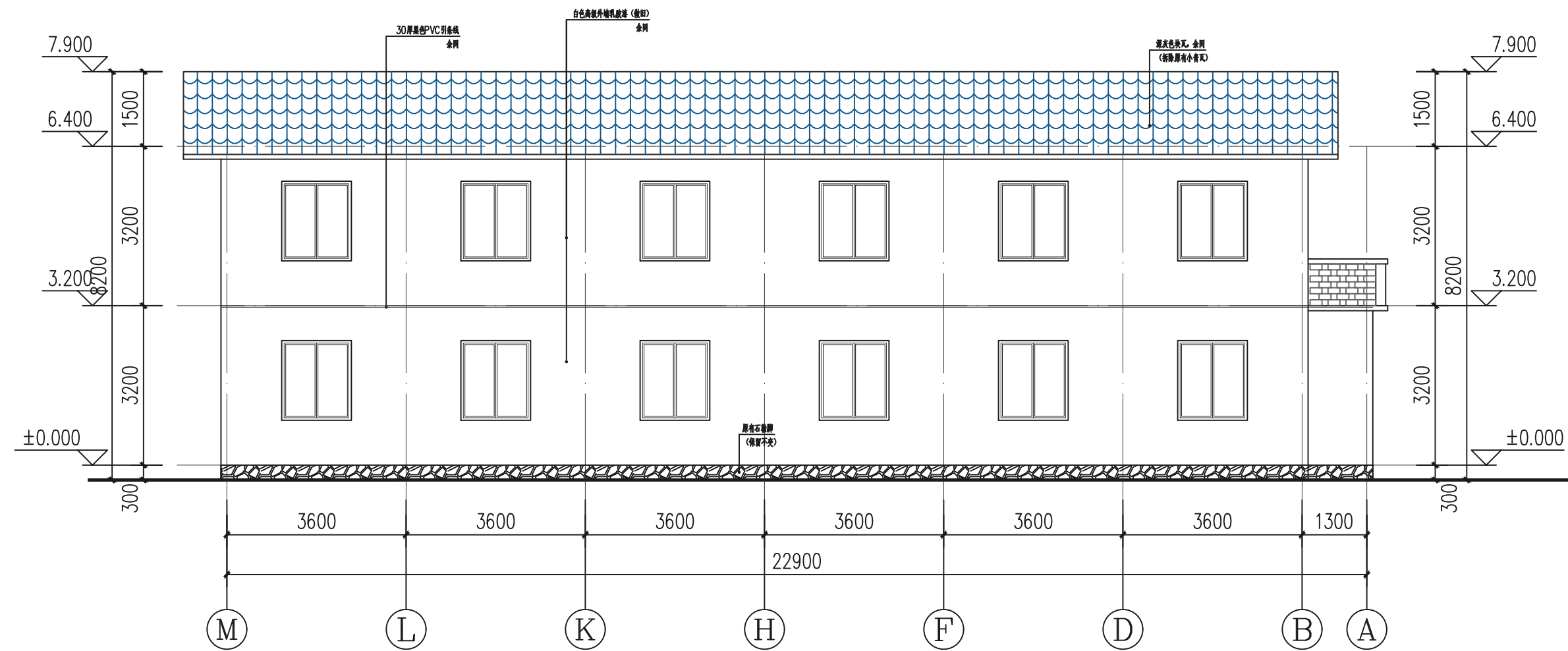

M-A轴立面图 1:100

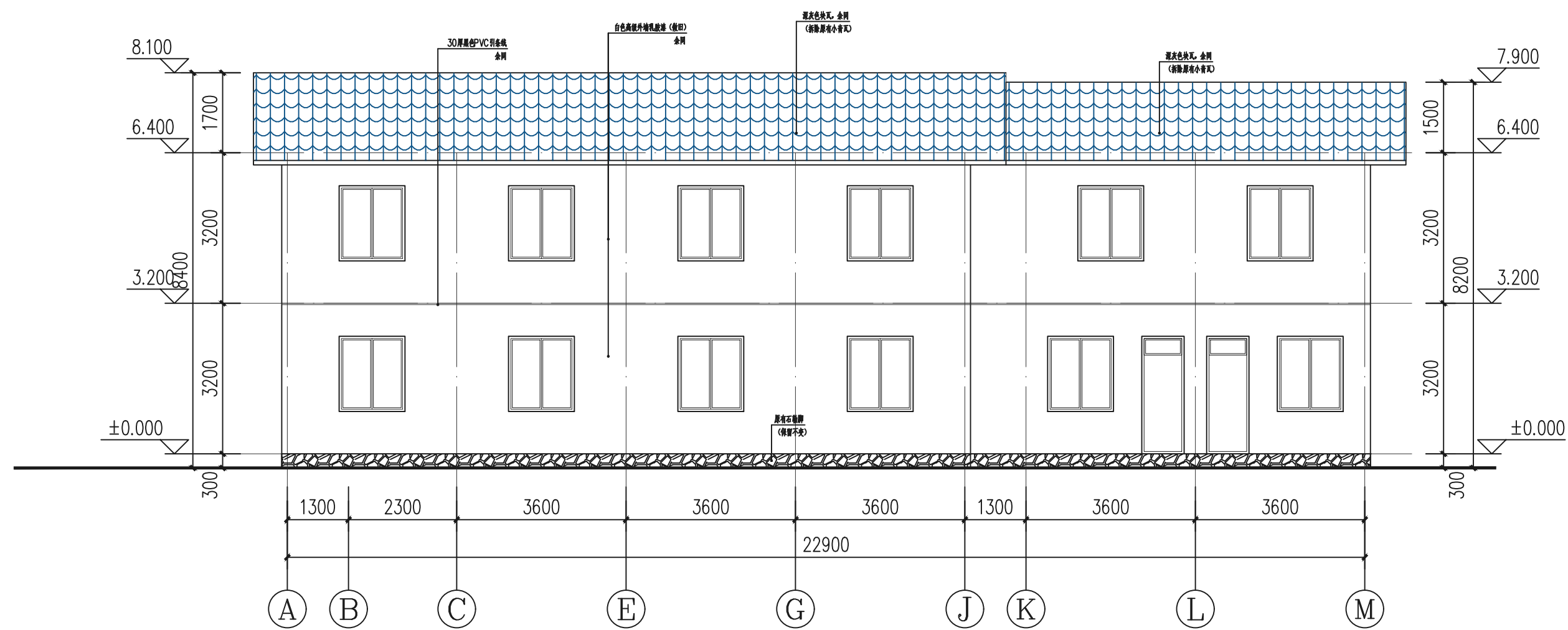

A-M轴立面图 1:100

版次 REVISION	日期: DATE:

注册师盖章:

建设单位:
CLIENT:
祁门县房地产管理中心

项目名称:
PROJECT:
祁门县2026年城市危旧房改造项目

子项名称
SUB-ITEM
西街公租房区域

审定 APPROVAL		
审核 EXAMINE	林升	
项目负责人 PROJECT CHIEF	林升	
专业负责人 CHIEF	林升	
校对 CHECK	李彦伟	
设计 DESIGN	张云蛟	
制图 DRAWING	张云蛟	

工程代号
PROJECT NO. JZHS2026010

图名
TITLE 立面2

比例
SCALE 1:100

图号
DRAWN NO 建施-07/07

日期
DATE 2026年03月